BiBo

Birsigtal-Bote

Nr. 37 70. Jahrgang
Donnerstag, 11. September 2014
Redaktion
Missionsstrasse 36 · 4012 Basel
Tel. 061 264 64 34, Fax 061 264 64 33
E-Mail: redaktion@bibo.ch
Inserate: AZ Anzeiger AG
Telefon 061 706 20 23
E-Mail: bibo@wochenblatt.ch

Amtlicher Anzeiger für das Birsigtal GZA 4012 Basel

ITAMCAR AG
Offizielle Vertretung • Fiat • Fiat Professional • Alfa Romeo

061 401 10 30 • www.itamcar.ch • Oberwil
926183

PC-PIRA GmbH
Passage 10, 4104 Oberwil
Tel. 061 401 40 80
www.pira.ch
Reparatur + Verkauf + Schule
• Reparaturen von Notebooks / PC's
• Datenübernahme / Datenrettung
• Datensicherung / Backup
• Aufrüstungen
• Antivirus, Malwarem Antispyware
• Virenentfernung
• Problemlösungen, Fehlerbehebung
• Neuinstallationen, PC-Konfiguration
weitere Infos: www.pira.ch
IBM DELL lenovo. IGGA
980753

Bottmingen
2 Fällung Platanen
2 Ende Gartenbad-Saison
4 Vortrag im Dorfmuseum

Oberwil
8 Neuer Tageskindergarten
8 Information Bauarbeiten
8 Traktanden der Versammlung

Therwil
20 NetzTherwil
20 Bauarbeiten Reinacherstrasse
20 Feuerungskontrolle

Ettingen
24 Gemeindeversammlung
24 Neophyten
25 Gartenfest Mattenheim

Leimental
15 Rettungsschwimmen
15 Kinomatinee DREILINDEN
15 Begegnungsnachmittag

Regio • Sport • Kirchen
13 Kurse Pro Senectute
18 Ökumenisches Lindenfest
26 TV Therwil Regionalmeister

Vernetzt sein heisst, an die NetzTherwil zu gehen

Ein Leben ohne Computer und Internet ist undenkbar. Denn die «Kiste» und das (virtuelle) Verbundensein mit der ganzen Welt sind Standard. Wir zitieren:

Das World Wide Web (kurz: Web oder WWW) ist ein über das Internet abrufbares System von elektronischen Hypertext-Dokumenten, sogenannten Webseiten. Sie sind durch Hyperlinks untereinander verknüpft und werden im Internet über die Protokolle HTTP oder HTTPS übertragen. Die Webseiten enthalten Informationen, die meist in Form von Text vorliegen, der oft mit Fotos und grafischen Elementen illustriert ist. Häufig sind auch Videos, Tondokumente oder Musikstücke in den Webseiten eingebettet. Das WWW wird im allgemeinen Sprachgebrauch oft mit dem Internet gleichgesetzt, ist jedoch jünger und stellt nur eine von mehreren möglichen Nutzungen des Internets dar. Andere Internetdienste wie E-Mail, IRC oder Telnet sind nicht in das WWW integriert.

Zumindest dem Verfasser dieses Artikels ist dies sehr «abstrakt» und übersteigt sein technisches Denkvermögen (das zugegebenermassen sehr gering ist). Viel näher und realistischer ist die Netz Therwil. Denn übermorgen Samstag, den 13. September, findet in der Mehrzweckhalle und auf dem Areal des Bahnhof-Schulhauses die zweite Auflage dieser eintägigen Gewerbeausstellung statt.

BiBo hat bereits vor einer Woche in einem Exklusivinterview mit Roman Heggendorn, dem Präsidenten von Gewerbe Therwil und einem der «Väter» dieser Ausstellung, über die Bedeutung der lokalen Klein- und Mittelunternehmen (kurz KMU genannt) geschrieben.

Von 10 bis 18 Uhr werden 60 Aussteller den Besuchern Red und Antwort stehen, ihren Betrieb und ihre Produkte erklären. Und die anwesenden Ortsvereine werden aufzeigen, wie vielseitig das kulturelle, soziale und sportliche Leben im 99er-Dorf ist. Danach ist Festbetrieb – und wir müssen nicht mehr explizit darauf hinweisen, dass «Därwil» zu feiern weiss … Vernetzt sein heisst, nicht (anonym) vor Computer und Internet zu sitzen, sondern aktiv in der Gemein(de)schaft zu sein. In einer Fachzeitschrift haben wir zum Thema «Vereine» Folgendes gelesen: *«Vereine sind der Kitt. Sie halten unsere Gesellschaft zusammen. Sie sind eine Gemeinschaft, wo Menschen querbeet durch alle Generationen und Berufe zusammen etwas erleben, erlernen und erschaffen. Allen voran die Ortsvereine.»* Treffender kann man es nicht sagen. Das ganze «BiBo-Land» trifft sich übermorgen Samstag in Therwil zur Netz Therwil!

Georges Küng

HYUNDAI | NEW THINKING. NEW POSSIBILITIES.
Ihr Hyundai-Partner.
garageruf
Garage Ruf AG
Ringstrasse 23
4106 Therwil
Tel. 061 425 97 00
982833

Einer für alles
- Internet
- PC-Support
- Netzwerke
- Alarmanlagen
- Swisscom TV
- Kabelfernsehen
- Telefonanlagen
- Elektro-Installationen
Kolb AG
Ettingen / Tel. 061 726 80 80
www.kolb-ag.ch
976801

SPALTENSTEIN + CO
EIDG DIPL MALERMEISTER
die beste Verbindung seit 1926

Malen | Schimmel | Parkett
Tapezieren | Graffiti | Laminat
Dekorieren | Wasserschaden | Linoleum
Isolieren | Brandschaden | Novilon
Stucco | Mieterwechsel | Teppich
Gipsen | Lust auf Farbe | Kork
www.spaltenstein.info
Langegasse 64 Oberwil 061 401 08 33
email@spaltenstein.info
929130

HEIZUNGEN
Flühmann
26 Jahre
SANIERUNGEN
BRENNERSERVICE
ÖLHEIZUNGEN
GASHEIZUNGEN
FERNHEIZUNGEN
ALTERNATIVENERGIEN
W. Flühmann AG
4104 Oberwil, Binningerstrasse 55
Telefon 061 403 13 13
www.fluehmann-heizungen.ch
926125

Metallbau & Schlosserei

www.w-lauper.ch · Lohweg 17 · 4107 Ettingen · 061 721 78 11
924624

Besuchen Sie uns an der NetzTherwil am 13.9.2014
Gutjahr+ Hartmann
Elektrobau
Fichtenrain 2 · 4106 Therwil
Telefon 061 723 10 23 · Fax 061 723 10 25
www.gutjahr-hartmann.ch
916935

Unsere Zukunft gemeinsam gestalten
ein Basel

Reto Wolf, Gemeindepräsident, Therwil
Kantonsfusion prüfen: Ja
987693

992961
NEVER RENAULT
TWINGO überall hin und weg
Jetzt das neue Kultauto beim Renault Händler Probe fahren.
WWW.GARAGE-KEIGEL.ch
RENAULT

30 JAHRE
Rico Campana GmbH
Malerarbeiten
Parkett
Parkett schleifen – Laminat – Teppiche
Tel. 061 721 81 81 campana.rico@bluewin.ch
991995

ALLES KLAR GmbH
REINIGUNGSUNTERNEHMUNG
REINIGUNG DER EXTRAKLASSE
UNTERHALTSREINIGUNG
HAUSWARTUNGEN
UMZUGSREINIGUNG
GEBÄUDEREINIGUNG
061 272 79 79
954181

FÜR RUNDREISEN

Mühlematt Shopping
Oberwil
MEDIA REISEN
Tel. 061 401 5 401
KnowHow inklusive
FRAGEN SIE CARMEN BALBONI
926299

Jetzt die ersten Weisswürste
immer freitags frisch
Jenzer
Natürlich gut in
Arlesheim · Reinach · Muttenz
www.goldwurst.ch
993367

WETTSTEIN & WANNER
Spenglerei + Bedachungen
4106 Therwil
Mühleweg 8a
Telefon 061 721 92 73
info@wettstein-wanner.ch
www.wettstein-wanner.ch
925614

ATELIER FÜR ZAHNTECHNISCHE IMPLANTOLOGIE
D.H. Strub
Baslerstrasse 47
4102 Binningen
Parkplatz vorhanden/Tram Nr. 10
Zahnprothesen – Reparaturen
Zahnimplantat – Beratung
Hol- und Bringservice
24 h NOTFALLNUMMER
061 272 74 57
979826

Liebe Leser aufgepasst!!!
Suche versilb. Besteck, Pelze, Goldschmuck, Münzen, Porzellan, Näh- & Schreibmaschinen.
Zahle bar!
Frau Petermann, Telefon 076 738 14 15
K31_992670

So kommen Sie zu Fitgeld.
Raiffeisen Anlageberatung
Die Leimentaler Raiffeisenbanken
RAIFFEISEN
985918

Gemeinde-informationen

Abstimmungsvorlagen 28. September 2014

Die nächste Abstimmung findet am 28. September 2014 statt.

Eidgenössische Vorlagen

1. die Volksinitiative vom 21. September 2011 «Schluss mit der MwSt-Diskriminierung des Gastgewerbes!»;
2. die Volksinitiative vom 23. Mai 2012 «Für eine öffentliche Krankenkasse».

Kantonale Vorlagen

3. die Änderung vom 10. April 2014 des Gesetzes über Ergänzungsleistungen zur AHV und IV; Anpassung Ergänzungsleistungen zur AHV und IV (Vermögensverzehr);
4. die Änderung vom 10. April 2014 der Kantonsverfassung (§ 68 betreffend Konstituierung Landratspräsidium);
5. die Teilrevision vom 10. April 2014 des Landratsgesetzes (Parlamentsreform sowie Regelung der Steuerung und Kontrolle der Beteiligungen des Kantons);
6. die Änderung vom 12. Juni 2014 der Kantonsverfassung (Gegenvorschlag zur formulierten Verfassungsinitiative «Für die Fusion der Kantone Basel-Stadt und Basel-Landschaft»).

Gemeindeverwaltung

Gedankenaustausch zwischen der EBM-Geschäftsleitung und dem Gemeinderat

Am Dienstag, 2.9.2014, traf der Gemeinderat mit der Geschäftsleitung der EBM in der Gemeindeverwaltung Bottmingen zu einem Gedankenaustausch über aktuelle Themen zusammen. Gegenstand des Gesprächs bildeten im Wesentlichen die laufenden Grossprojekte der EBM in Bottmingen.

Die EBM beabsichtigt, auf dem ehem. Alpiq-Areal in der Löchlimatt eine Energiezentrale zu errichten. Dieses der eidgenössischen und kantonalen Energiepolitik entsprechende Projekt soll künftig einen Grossteil der Wärme für den noch zu gründenden Wärmeverbund Leimental aus erneuerbarer Energie bereit stellen. Das Baugesuch wurde im April 2014 mit verschiedenen Änderungen neu aufgelegt, was den Gemeinderat zur Einreichung einer Einsprache bewogen hat. In der Besprechung kamen die Beteiligten überein, dass die vorgenommenen Änderungen, insbesondere die Auswirkungen der Energiezentrale auf die Nachbarschaft, für die Bevölkerung transparent dargestellt und zu gegebener Zeit an einer weiteren Informationsveranstaltung erläutert werden sollen. Der Gemeinderat wird das Bauvorhaben weiterhin kritisch begleiten. Über die Beteiligung zur Fusion des Wärmeverbundes Bottmingen AG mit den anderen Wärmegesellschaften im Leimental wird die Gemeindeversammlung zu befinden haben.

Weiter wurde an dieser Besprechung klar, dass die Energiezentrale in der Löchlimatt erst realisiert werden kann, wenn die bestehende Freileitung zum Froloo in den Boden verlegt und das Unterwerk Bottmingen stillgelegt worden ist. Der Gemeinderat unterstützt nach wie vor die Vorhaben der EBM und erachtet es als ebenso wichtig, dass die Bevölkerung aktiv über diese Grossprojekte informiert wird. *Gemeinderat*

Die Gartenbad-Saison neigt sich dem Ende zu

Auch wenn der meteorologische Herbst bereits begonnen hat, ist das Gartenbad immer noch für ein erfrischendes Bad geöffnet. Nutzen Sie diese letzten Tage, um noch einmal in diesem Jahr «Badefreuden open air» zu geniessen. Mit viel Glück wärmt Sie die Sonne danach noch auf und lädt zum Verweilen ein. So oder so ist das Gartenbad **bis Sonntag, 21. September 2014, 18 Uhr,** geöffnet.

Sollten Sie während der Saison eine Kabine oder ein Kästchen genutzt haben, so bitten wir Sie, die Schlüssel bis zum Saisonschluss zurückzugeben (Depot!) beziehungsweise alles zu räumen. Und nicht vergessen: Nehmen Sie bitte auch Ihre Liegestühle den Winter über mit nach Hause. *Anstaltsrat Gartenbad beim Schloss Bottmingen*

Fällung der Platanen auf dem Gartenbad-Parkplatz

Der Gartenbad-Parkplatz wird derzeit von mehreren, zum Teil sehr grossen Platanen beschattet. Diese Bäume werden in zwei Etappen entfernt und durch einheimische, pflegeleichte Hagebuchen ersetzt.

Hintergrund für die Fällung der Platanen sind folgende Punkte:

– Aus Sicherheitsgründen (Nähe zu den Tramgleisen) müssten die grössten Platanen massiv zurückgeschnitten werden. Aufgrund deren Grösse ist ein entsprechender Schnitt aber kaum mehr vertretbar.
– Um die Höhe der Bäume im Griff zu behalten und so die Sicherheit gewährleisten zu können, wäre ein regelmässiger Schnitt der Bäume nötig. Der entsprechende Aufwand muss dabei als unverhältnismässig hoch angesehen werden.
– Platanen sind keine einheimischen Bäume.

Im Herbst 2014 werden deshalb die ersten drei Platanen gefällt und durch Hagebuchen ersetzt. Für 2016 ist das Fällen der restlichen Bäume vorgesehen.

Anstaltsrat Gartenbad beim Schloss Bottmingen

Beachten Sie bitte den Artikel zur InterGGA auf der Seite Regio.

Umwelt Info

Freitag, 12./19./26. Sept.	**Grüngutentsorgung** Bitte ab 7.00 Uhr bereitstellen
Dienstag, 23. Sept. 2014	**Häckseldienst** – Häckseln einmal pro Jahr bis max. 5 Min. gratis – Sind die Gratisminuten verbraucht: Fr. 4.–/Min. + Fr. 45.–/Rechnungspauschale

Die Abfuhr des Häckselguts kostet Fr. 10.– pro ¼ m³ (alle Preise zzgl. 8% MwSt.). Infos über Bereitstellung des Häckselmaterials und Anmeldungen bis am Vortag beim Werkhof (Bürozeiten: 11–12 Uhr), Telefon 061 426 10 77, oder über die Gemeindehomepage (Online-Schalter) möglich unter *www.bottmingen.ch.*

Montag, 29. Sept. 2014	**Papier-/Kartonabfuhr** Papier/Karton rechtzeitig ab 7.00 Uhr bereitstellen

Gemeindeverwaltung:
Schulstrasse 1
Telefon 061 426 10 10
Fax 061 426 10 15
E-Mail: gemeinde@bottmingen.bl.ch
Homepage: www.bottmingen.ch

Öffnungszeiten:
Montag 8–12 und 13–17 Uhr
Dienstag bis Freitag 10–12 Uhr
Donnerstag 14–18.30 Uhr

Gemeindepräsidentin:
Anne Merkofer-Häni
Besprechungstermine
nach Voranmeldung,
Telefon 061 426 10 51 (Sekretariat)
Telefon privat 061 401 48 46

Gemeindepolizei:
Telefon 061 426 10 13

Bestattungen: Mila Gisler
Telefon 061 426 10 12

Soziale Dienste
c/o Gemeindeverwaltung
Telefon 061 426 10 31

Kindes- und Erwachsenenschutzbehörde (KESB) Leimental
Telefon 061 599 85 20

Altersfragen, Auskunft:
Frau Ruth Burkhardt
Telefon 061 426 10 33

Spitex:
Spitex Oberwil *plus*
Telefon 061 401 14 37

Werkhof:
Therwilerstrasse 15
werktags 11–12 Uhr
Telefon 061 426 10 77

GGA-Störungsdienst:
0800 727 447

Wasserversorgung/Brunnmeister:
Heinis AG, Biel-Benken: 061 726 64 22

Erdgasversorgung:
IWB, Störungsmeldungen: 0800 400 800

Stromversorgung:
EBM, Störungsmeldungen: 0844 844 141

Zu vermieten

2½-Zimmer-Alterswohnung

Die Stiftung für Alterswohnungen, Fiechthagstrasse 14 in Bottmingen, vermietet ab **1. Dezember 2014** oder nach Vereinbarung eine schöne, sonnige 2½-Zimmer-Wohnung mit 65 m². Die Wohnung umfasst ein grosses Schlafzimmer, Wohnraum mit offener Küche, Dusche/WC-Raum und Balkon.

Mietzins: Fr. 1260.–
+ NK Fr. 210.– à conto.

Auskunft erteilen:
Herr P. Marbet: Telefon 061 423 04 05
Frau C. Neuhaus: Telefon 061 421 95 54

Korrekte Bereitstellung von Abfällen

Wir möchten Sie daran erinnern, dass Abfälle (Kehricht und Kleinsperrgut, Metall, Altpapier, Häckselmaterial und Grünabfälle) gemäss Abfallreglement der Gemeinde Bottmingen frühestens am Abend vor der Abfuhr bereitgestellt werden dürfen. Denn Abfälle, die zu früh hinausgestellt werden, stören nicht nur das Auge, sondern behindern beispielsweise Fussgänger oder werden – im Falle von Kehrichtsäcken – von Tieren zerrissen und der ganze Abfall landet auf der Strasse.

Wir bitten Sie, dies zu berücksichtigen und Ihren Abfall **frühestens am Abend vor der Abfuhr oder noch besser am Morgen des Abfuhrtages bis spätestens 7 Uhr** bereitzustellen. Besten Dank für Ihr Verständnis. *Gemeindeverwaltung*

Veranstaltungskalender August/September 2014

Datum	Anlass/Wer	Ort
12. September 9.30–11 Uhr	Zmorge im BOZ Verein Tagesfamilien	BOZ Therwilerstrasse 11
13. September 10–12 Uhr	Kinderkleiderbörse BOZ	Ref. Kirchensaal, Buchenstrasse 7
13. September 15–18 Uhr	Tag der offenen Tür im Unterwerk Froloo: Die grösste Steckdose der Region, gratis, IWB, EBM, Swissgrid, Alpiq, EnerTrans	Unterwerk Froloo, Therwil, Gratis Shuttle-Service ab BLT-Parkplatz Oberwil
14. September	Jugimeisterschaft, Jugendriege	Bottmingen
14. September 6.30–19 Uhr	Exkursion an den Neuenburgersee, Natur- und Vogelschutzverein Oberwil	Treffpunkt Oberwil
14. September 9–16 Uhr	Internationales Oldtimertreffen Willi Dürring	Schlossareal, Burggartenschulhaus, evtl. Coop
14. September 14–17 Uhr	Dorfmuseum geöffnet Verein Dorfmuseum	Therwilerstrasse 16/18
16. September 19.30–21 Uhr	Stopp Einbruch Polizei Basel-Landschaft	Therwil Mehrzweckhalle
19. September 20–21.30 Uhr	Auf Fotopirsch im Leimental Burggartenkeller-Verein	Burggartenkeller, Schlossgasse 11
25. September 12 Uhr	Mittagstisch für Seniorinnen und Senioren, Anmeldung notwendig Senioren für Senioren	Gemeindestube Therwilerstrasse 16
26. September 20–21.30 Uhr	Der Basilisk, der nicht kämpfen will – Solotheater Eine Reise ins mittelalterliche Basel, Fr. 5.– Bibliothek Bottmingen, Denise Racine	Bibliothek, Schlossgasse 10
27. September 19–23 Uhr	Jahreskonzert des Akkordeonorchesters Akkordeonorchester Binningen-Bottmingen	Mehrzweckhalle Therwil
28. September 9.30–11.30 Uhr	Abstimmungssonntag, geöffnet für persönliche Stimmabgabe Gemeindeverwaltung Bottmingen	Gemeindeverwaltung EG Schulstrasse 1

Detaillierte Beschreibung der Anlässe, Anmeldemodus und Kontaktpersonen der Vereine finden Sie unter **www.bottmingen.ch/Gemeinde/Freizeit und Kultur/Vereine** oder **www.bottmingen.ch/Gemeinde/Freizeit und Kultur/Veranstaltungskalender** auf unserer Homepage.

Wiederkehrendes

jeweils dienstags 8.30–11.30 Uhr	«Bottminger Wuchemärt» Märtgruppe	Auf dem Platz hinter dem Alten Gemeindehaus und der Gemeindestube
jeweils freitags 9.30–11 Uhr (nicht in den Sommerferien)	«Offener Treffpunkt», kommen Sie vorbei für einen Kaffee oder Tee zum gemütlichen Beisammensein BOZ	BOZ, Therwilerstrasse 11

Zivilstandsnachrichten

Todesfall

28. August 2014: Heiniger Heinz, geb. 1941, von Winterthur ZH und Eriswil BE, wohnhaft gewesen im Brändelistalweg 1 in Bottmingen. Trauerfeier findet im engsten Familienkreis statt.

Gratulation

Nachträgliche Geburtstagsgratulation

90. Geburtstag

Am *Sonntag, 7. September 2014,* durfte ***Anna Maria Bräm-Peterli*** ihren 90. Geburtstag hier in Bottmingen feiern. Wir gratulieren ihr auch im Nachhinein recht herzlich dazu und wünschen Frau Bräm von Herzen alles Gute. Dass sie auch in fortgeschrittenem Alter das Leben nehmen kann, wie es sich bietet und aus jedem Tag das Beste macht. Auch Glück und Zuversicht sollen bei unseren guten Wünschen nicht fehlen. *Der Gemeinderat*

Aktuelle Bücher aus dem Reinhardt Verlag
reinhardtverlag
www.reinhardt.ch

Parteien

CVP Binningen-Bottmingen

Parolen für die Abstimmung vom 28. September 2014

Die CVP Binningen-Bottmingen hat an ihrer Versammlung vom 3. September mit jeweils grossem Mehr folgende Parolen beschlossen:

Eidgenössische Abstimmungen
Volksinitiative MwSt-Diskriminierung *NEIN*
Volksinitiative «für eine öffentliche Krankenkasse» *NEIN*

Kantonale Abstimmungen
Änderung Gesetz über Ergänzungsleistungen *JA*
Änderung Kantonsverfassung zur Konstituierung des Landratspräsidiums *JA*
Teilrevision Landratsgesetz *JA*
Gegenvorschlag zur «Fusionsinitiative Basel-Stadt und Basel-Landschaft» *JA*

Über die kantonalen Gesetzesänderungen müssen wir nur abstimmen, weil im Landrat keine 80-prozentige Zustimmung erreicht wurde. Wir unterstützen die Mehrheitsmeinung des Parlaments und bedauern, dass wir immer wieder zu solchen Zusatzübungen aufgerufen werden.

www.cvp-bibo.ch

FDP.Die Liberalen

Parolen für die Abstimmung vom 28. September 2014

Die FDP.Die Liberalen Baselland haben an ihrem Parteitag in Pratteln vom 21.8.2014 folgende Parolen beschlossen:

– **Nein** zur Änderung vom 12. Juni 2014 der Kantonsverfassung (Gegenvorschlag zur formulierten Verfassungsini-

Als die Strassen noch nicht …

Das Oldtimertreffen in Bottmingen ist eine Benefizveranstaltung und zugleich auch eine Zeitreise in die Vergangenheit. Und für Jung und Alt ein Blickfang und Genuss. Fotos: Küng

… gänzlich vollgestopft waren und sich keine kilometerlangen Staus bildeten, da stand das Automobil noch am Anfang seiner Entwicklung. Heute ist das Auto viel. Für viele Menschen sogar sehr viel, für einige Leute sogar alles. Nicht nur Fortbewegungsmittel, sondern auch Statussymbol.

Das Rad ist längst erfunden worden. Weit vor dem Auto übrigens. Und das Rad der Zeit lässt sich nicht mehr zurückdrehen. Ansonsten man in Pferdekutschen durch das Dorf Bottmingen kutschieren und die Wäsche im Dorfbach waschen würde. Die Realität ist eine andere.

An diesem Sonntag, den 14. September, wird es aber doch eine Zeitreise in die Vergangenheit geben. Denn zum 6. Male findet im Herzen des Dorfes das internationale Oldtimertreffen statt. Dieser Anlass ist übrigens eine Benefizveranstaltung und wurde von Olivier Bieli ins Leben gerufen. Auch wenn nun mit Willi Dürring ein anderer Mann an der Spitze des Organisationskomitées steht – am Grundgedanken und der Philosophie von BOM (Bottminger Oldtimer-Meeting) hat sich nichts geändert.

Bereits in der letzten Ausgabe haben wir auf der Seite 5 über diesen Anlass informiert. Eine Veranstaltung, die Leute aus der ganzen Nordwestschweiz und dem benachbarten Umland nach Bottmingen lockt. Denn es ist ein Event, der von 9 bis 16 Uhr viel bietet. Für das Auge, für das Gemüt – und der Erlös kommt einem guten Zweck zugute.

Das Auto hat seit jeher den Menschen fasziniert. Das Auto polarisiert auch – wir wollen jedoch hier das populärste Fortbewegungsmittel auf Erden nicht zum Politikum erheben. Und gerade heute üben Oldtimer aus «the good old days» eine magische Wirkung, ja Faszination auf uns aus. Diese «Oldies» (but Goldies!) sind Zeugen einer Zeit, wo der Faktor «Zeit» (und Stress …) noch eine andere Bedeutung hatte. Natürlich wollten sich die Menschen auch in den 30er-, 40er- und 50er-Jahren (fort) bewegen. Das Auto ist Sinnbild für Freiheit, Mobilität und Unabhängigkeit. Es sei aber die spitze Anmerkung erlaubt: Wenn die Erfinder des Automobils gewusst hätten, was heute auf den Strassen abgeht … hätten sie das Auto auch erfunden? Eine hypothetische Frage.

Im Internet auf www.oldtimermeeting.ch entnehmen wir auszugsweise das Programm, welches die Besucher am Sonntag erwartet:

Von 9 bis 16 Uhr können rund um das Weiherschloss Bottmingen, auf dem Burggartenareal sowie auf dem Parkplatz des Coop Bottmingen wieder Veteranenfahrzeuge aller Jahrgänge und Marken bestaunt werden. Zu sehen sind – je nach Wetter – Personenwagen, Busse, Lastwagen, Motorräder, Fahrräder und natürlich auch einige ihrer teils authentisch kostümierten Besitzer. Neben dem Oldtimertreffen findet auf dem Burggartenareal wieder ein kleiner Dorfmarkt statt.

Ab 16 Uhr startet die Oldtimerausfahrt. Der Konvoi wird von Motorrädern begleitet und führt rund 45 Minuten lang durch das Leimental. Und endet mit einem Apéro in Allschwil (Letten).

Wir sind sicher, dass «tout Bottmingen» (und BiBo-Land!) am Sonntag kommen wird. Der Arbeiterschützen-Verein wird garantieren, dass niemand durstig und hungrig nach Hause gehen muss. Ein Grund mehr, um dem 6. Bottminger Oldtimertreffen die verdiente Reverenz zu erweisen.

Georges Küng

Parteien

tiative «Für die Fusion der Kantone Basel-Stadt und Basel-Landschaft») mit 72 zu 28 Stimmen bei 2 Enthaltungen.
- **Nein** zur Änderung vom 10. April 2014 des Gesetzes über Ergänzungsleistungen zur AHV und IV; Anpassung Ergänzungsleistungen zur AHV und IV (Vermögensverzehr), Grossmehrheitlich bei 2 Nein und 1 Enthaltung.
- **Nein** zur Änderung vom 10. April 2014 der Kantonsverfassung (§ 68 betreffend Konstituierung Landratspräsidium) bei grossem Mehr, 1 Nein und 4 Enthaltungen.
- **Nein** zur Teilrevision vom 10. April 2014 des Landratsgesetzes (Parlamentsreform sowie Regelung der Steuerung und Kontrolle der Beteiligungen des Kantons) bei grossem Mehr, 1 Nein und 4 Enthaltungen.

Für die eidgenössischen Vorlagen vom 28. September 2014 fassten die Delegierten folgende Parolen:
- **Nein** zur Volksinitiative vom 21. September 2011 «Schluss mit der MwSt-Diskriminierung des Gastgewerbes!» mit 56 Nein zu 36 Ja bei 3 Enthaltungen.
- **Nein** zur Volksinitiative vom 23. Mai 2012 «Für eine öffentliche Krankenkasse» bei grossem Mehr und 3 Enthaltungen

www.fdp-bottmingen.ch

Mitglied werden unter www.fdp-bottmingen.ch oder FDP.Die Liberalen Bottmingen, 4103 Bottmingen

SVP Bottmingen

Parolen für die Abstimmung vom 28. September 2014

Die SVP BL hat folgende Parolen beschlossen:

Eidgenössische Vorlagen:
- **JA** zur Volksinitiative «Schluss mit der Mehrwertsteuerdiskriminierung des Gastgewerbes»
- **NEIN** zur Volksinitiative vom 23. Mai 2012 «Für eine öffentliche Krankenkasse» (Einheitskasse)

Kantonale Vorlagen:
- **NEIN** zum Gesetz über die Ergänzungsleistungen zur AHV und IV
- **NEIN** zum §68 betreffend Konstituierung Landratspräsidium (Stimmzettel 4)
- **NEIN** zur Parlamentsreform sowie Regelung der Steuerung und Kontrolle der Beteiligungen des Kantons. (Stimmzettel 5)
- **NEIN** zur Änderung der Kantonsverfassung (Gegenvorschlag Fusionsinitiative)

Die letzte Woche publizierte CS-Studie zur Nordwestschweiz nahm auch das Thema Fusion auf. Zwei zentrale Aussagen daraus: «Ein grösserer Kanton hat eine grössere Verwaltung. Die Entscheidungswege können unter Umständen länger sein und die Schlagkraft geringer ausfallen.» Damit ist die Mär der Kosteneinsparung bei einer Fusion schon einmal vom Tisch. Bedeutsamer scheint mir aber die folgende Aussage: «Entscheidend für Erfolg oder Misserfolg einer möglichen Fusion sind weniger deren Vor- und Nachteile, sondern deren Umsetzung».

Und da darf man, angesichts des vorhandenen politischen Personals, berechtigte Zweifel haben, zumal im Verfassungsrat durchaus auch fusionskritische Vertreter sitzen werden. Das deutet auf ein langes und wenig produktives politisches Gerangel hin. Die wenigen Kräfte sollten auf ein Gesunden des eigenen Kantons aufgewendet werden.

SVP Bottmingen
Mitglied werden unter www.svp-bottmingen.ch oder SVP Bottmingen, 4103 Bottmingen

SP Bottmingen

Empfehlungen für die Abstimmungen vom 28. September 2014

Gegenvorschlag zur Fusionsinitiative «Ein Basel»: ***Ja.*** Die Prüfung einer Kantonsfusion ist zu unterstützen. Die Führung von zwei kantonalen Verwaltungen mit den damit verbundenen Kosten auf engstem Raum macht keinen Sinn. Die wirtschafts-, gesundheits- und verkehrspolitischen Herausforderungen in der Region müssen endlich gemeinsam angegangen werden.
Änderung Ergänzungsleistungen AHV/IV: ***Ja.*** Das Vermögen soll bei der Berechnung von Ergänzungsleistungen gebührend berücksichtigt werden.
Konstituierung des Landratspräsidiums und Teilrevision des Landratsgesetzes: ***2 x Ja.*** Die Schaffung eines zweiten Vizepräsidiums für den Landrat kann unterstützt werden. Zudem sollen bisherige Regelungen zu den Beteiligungen des Kantons und zu den interparlamentarischen Geschäftsprüfungskommissionen im Gesetz verankert werden.
Volksinitiative für eine öffentliche Krankenkasse: ***Ja.*** Der heutige Scheinwettbewerb bei der Grundversicherung macht keinen Sinn, generiert hohe Verwaltungskosten und verärgert die Krankenkassenkunden. *Änderung Mehrwertsteuer für Gastgewerbe:* ***Nein.*** Es ist nicht einleuchtend, wieso beim Gastgewerbe nicht der gängige Mehrwertsteuersatz angewendet werden soll. Zudem kann sich der Bund derzeit keine Steuerausfälle leisten.
SP Bottmingen, www.sp-bottmingen.ch

IHRE APOTHEKE IN BOTTMINGEN
Der erste Schritt zur Besserung!
Mir fyre! 25 Johr
Weiherschloss-Apotheke Bottmingen
Martha Weber-Schmocker, eidg. dipl. Apothekerin FPH
992305
Tiergesundheit aus Ihrer Apotheke
Für Hunde: Mobilität und Vitalität • Wundpflege • Zahnpflege • Augen- und Ohrenpflege • Floh- und Zeckenschutz • Haut- und Fellgesundheit • Magen-Darm-Funktion • gesunde Belohnung
Für Katzen: Augen- und Ohrenpflege • Beruhigung • Floh- und Zeckenschutz • Haut- und Fellgesundheit • Magen-Darm-Funktion • Mobilität und Vitalität • Nieren- und Harnwegfunktionen • Zahnpflege • gesunde Belohnung
z.B. mit den Produkten der **PHA**. PHA, gegründet in der Schweiz, ist ein Expertenteam von Tiermedizinern, Pharmazeuten und Biologen.
PHA PET HEALTH ASSOCIATION
Öffnungszeiten: Montag bis Freitag 8-12, 14-18.30 Uhr
Samstag 8-12.30 Uhr, nachmittags geschlossen
Therwilerstrasse 2, 4103 Bottmingen, Telefon 061 421 02 88
Fax 061 421 02 93, weiherschloss-apotheke@bluewin.ch
P hinter Apotheke (Mibo-Haus) Hauslieferung gratis

Vereine

Hausaufgaben machen Mathematikaufgaben erklären lassen Schulstoff üben

Wo Bottminger Zentrum (BOZ) Therwilerstrasse 11 in Bottmingen

Wann Jeden Montag 16 bis 18 Uhr (ausgenommen Schulferien und Feiertage), kommen und gehen nach Bedarf

Kosten Für Mitglieder gratis (Mitgliederbeitrag BOZ Fr. 20.– pro Jahr)

Lehrperson
Eva Küpfer, pensionierte Lehrerin Sekundarstufe 1 (Mathematik, English) Telefon 061 302 59 12

Weitere Infos
BOZ Bottminger Zentrum, Sally Jenny
Telefon 061 421 23 71 (Di, 9–11 Uhr)
info@bottmingerzentrum.ch

Zmorge im BOZ

Liebe Mütter und Väter,
liebe Tagesmütter, liebe Kinder

Wir freuen uns, Sie zum

Zmorge der Tagesfamilien Bottmingen

am **Freitag, 12. September, von 9.30 bis 11 Uhr** im Bottminger Zentrum (BOZ) begrüssen zu dürfen

Das Zmorge (Unkostenbeitrag Fr. 5.– / Erwachsene) findet im Rahmen des *Offenen Treffpunkts* im BOZ an der Therwilerstrasse 11 im 1. Stock statt.
Gerne möchten wir unseren Mitgliedern und Nichtmitgliedern der Tagesfamilien die Gelegenheit geben, sich gemütlich zu treffen und zu plaudern. Bei Kaffee, Tee, Zopf, Joghurt und vielem mehr fällt es leichter neue Kontakte zu knüpfen.
Im Parterre ist genügend Platz vorhanden, um Kinderwagen einzustellen und für die Kinder steht im 1. Stock ein Spielzimmer bereit.
Gleichzeitig wird das Büro der Tagesfamilien geöffnet sein, und Marianne Menta und Corinne Goeggel von den Tagesfamilien Bottmingen werden anwesend sein um Fragen zum Angebot der Tagesfamilien zu beantworten.
Wir würden uns sehr freuen, wenn Sie zahlreich erscheinen und die Gelegenheit wahrnehmen, um neue Kontakte zu knüpfen und das BOZ und die Tagesfamilien kennen zu lernen oder einfach ein gemütliches Zmorge mit uns zu geniessen.

Tagesfamilien Bottmingen
und Bottminger Zentrum

Auf Fotopirsch im Leimental

Tiere und Pflanzen in unserer Region

Am **Freitag, 19. September, um 20 Uhr** zeigt uns der preisgekrönte Tierfilmer und Naturfotograf Andi Meier (Biel-Benken) im Burggartenkeller seine Beamer-Show über die erstaunlich vielfältige Flora und Fauna unseres Tales. Oft können erst auf den zweiten Blick versteckt lebende Kreaturen oder andere Kleinigkeiten aus dem Reich der Tiere und Pflanzen entdeckt werden. Während mehr als fünf Jahren durchstreifte Andi Meier zu allen Jahreszeiten das Leimental, um Sehenswertes und oft Erstaunliches mit seinen Kameras einzufangen. Erleben Sie eine fotografische Reise durch unsere nahe gelegene Heimat und lassen Sie sich verzaubern von der erstaunlich reichhaltigen Natur, die sich gleich vor unserer Haustüre offenbart.
Vorverkauf: Café Streuli, Therwilerstr. 8, 4103 Bottmingen, Telefon 061 421 89 87 (Erwachsene Fr. 15.–, Jugendliche Fr. 5.–).

Dies und Das

Das Dorfmuseum Bottmingen ist am Sonntag, 14. September, von 14 bis 17 Uhr geöffnet

Um 15 Uhr Vortrag von Frau Ute W. Gottschall: Kulturgut SALZ

Der Europäische Tag des Denkmals steht unter dem Motto *«Hereinspaziert – zu Tisch!»*
Auch unser Dorfmuseum bittet zu Tisch und serviert Ihnen das **Kulturgut SALZ.**
Der Vortrag von *Frau Ute W. Gottschall,* Leiterin internationale Spezialitäten und Kuratorin der Historischen Sammlungen und Salzkammer der Schweizer Salinen, beschäftigt sich mit der vielseitigen Kulturgeschichte des Salzes in der Schweiz.
Noch vor 200 Jahren mussten die Menschen in der Schweiz das Salz aus weiter Ferne importieren und teuer bezahlen, daher wurde das Salz auch weisses Gold genannt. Erst die Salzfunde in Schweizerhalle Mitte des 19. Jahrhunderts brachten die langersehnte Unabhängigkeit vom Ausland.
Salz ist für das Leben essenziell, ist unverzichtbar in der Ernährung. Salz war und ist Konservierungsstoff, wertvolles Statussymbol, billiges Gut für jedermann. Gestern in seiner Nutzung verteufelt ist Salz heute unverzichtbar in der Gourmetküche.
Spannende Gegensätze in der Kulturgeschichte des Salzes – dem letzten Rohstoff der Schweiz.
Wir freuen uns auf Ihren Besuch.

Nächster Öffnungssonntag:
9. November 2014: BTB

Informationen zum Dorfmuseum finden Sie auch auf unserer Homepage www.dorfmuseumbottmingen.ch

Felix Wiesner, Stiftungsratspräsident
Dorfmuseum Bottmingen

Höhenfeuer

Gemeinsam mit 37 Anderen, brannte am 6. September 2014 abends auch in Bottmingen auf dem Bruderholz ein Höhenfeuer. Dabei konnten die zahlreichen, zum Teil internationalen Teilnehmer, am bereitgestellten Grill ihre mitgebrachten Grilladen zubereiten. Ein prächtiges Feuer, das mehrere Stunden die Nacht erhellte und ein Zeichen setzte, nicht gegen Basel sondern für ein selbstständiges Baselbiet. *Pro Baselbiet, Paul Dürring*

Der Markt in Ihrer Nähe

Jeden Dienstag von 8.30 bis 11.30 Uhr im Hof hinter der Gemeindestube, Therwilerstrasse 16, Bottmingen

Weltstand

Neues Angebot am Weltstand: Zusätzlich zum normalen Sortiment wie Kaffee, Bananen, Reis, Zucker usw. bieten wir ab sofort diverse Artikel von *Mercifair (ehemals Kalebasse, Basel)* an. Kommen Sie an den Stand und lassen Sie sich inspirieren. Wir freuen uns auf Sie. Ebenfalls wieder erhältlich ist der beliebte *Curry* in verschiedenen Mengen.
Auch an den anderen Ständen unseres Wuchemärts gibt es beinahe jede Woche Neues zu entdecken. Der Saison entsprechend wechselt das Angebot an Salaten, Gemüsen, Früchten und Blumen.
Ein immer sehr vielseitiges Angebot bieten der Brotstand und der Fischstand. Je früher am Morgen Sie kommen, desto grösser ist die Auswahl noch.
Schönen Einkauf und vielleicht einen gemütlichen Besuch des Märtkaffis wünscht die *Märtgruppe Bottmige*

Stimmen gesucht!

Hast du Lust deine Stimme bei den «Melodiva» erklingen zu lassen? Wir sind Frauen zwischen 20 und 50 und treffen uns dienstagabends in lockerer Atmosphäre im Burggartenschulhaus, Bottmingen. Wenn dich Lieder aus nahen und fernen Ländern, Rock & Pop und Musicals ansprechen, dann melde dich bei Tina Broman, Telefon 061 731 22 31.
Wir freuen uns auf deine musikalische Unterstützung!

Leserbrief

Mythen auf dem Margrethenhügel Binningen

Es ist Dieter Wagner, zusammen mit seinen Mitwirkender einmal mehr gelungen, mit der Inszeninierung der Oper «Orpheus und Euridike» im Innenhof der Kirche St. Margrethen am Sonntagabend einen grossartiges Erlebnis zu bieten. Die Wetterstimmung (Sonnenuntergang) und später der Fastvollmond passten so gut zu dem dramatischen Inhalt des Stückes und boten ein spezielles Ambiente. Man spürte, jeder/e Mitwirkende war einzeln engagiert seine Rolle zu spielen. Das 13-jährige Mädchen Hannah Spoerri der Mädchenkantorei Basel erhielt für ihre Soli sogar Sonderapplaus. Auch die zwei anderen Solistinnen, Patrizia Häusermann, Sopran, und Amelia Scicolone, Koloratursopran, zeigten ihre grossen Fähigkeiten. Das Orchester, Open Air Da Vinici und der Chor, Projektchor «Nueva Proyecto» waren 1¾ Stunden voll konzentriert.
Die Choreografie war grossartig, ein Verdienst von Dieter Wagner.

Paul Hager, Bottmingen

Weitere Artikel finden Sie auf den Seiten LEIMENTAL und KIRCHE

Die Oldtimer kommen

Nach dem Internationalen Oldtimertreffen am Sonntag, 14. September, in Bottmingen startet dort um 16 Uhr die Oldtimerausfahrt durch das Leimental. Bei schönem Wetter sind über 100 Teilnehmer dabei. Die Fahrt führt über den Kreisel Bottmingen via Oberwil, Therwil, rechts nach Biel-Benken. Bei der Kirche in Benken rechts durch das Dorf und rechts dem Birsig entlang nach Biel und zu dem Kreisel in Oberwil. Links zu dem Ziegeleiareal und am Gymnasium vorbei nach Allschwil Tramendstation.
Weiter bei der nächsten Tramstation rechts Richtung Binningen bis zum ersten Kreisel. Ziel der Oldtimerausfahrt sind dort die Parkplätze beim Jumbo und Coop Letten in Allschwil. Wer die bis zu 100 Jahre alten Oldtimerfahrzeuge in deren vollen Pracht in Ruhe betrachten möchte, tut gut daran, vorher nach Bottmingen zu kommen. Ab 9 Uhr ist dieses historische Kulturgut im Schlossareal, beim Burggartenschulhaus und eventuell auf dem Coop-Areal zu bestaunen. Eine Festwirtschaft ist ebenfalls beim Burggartenschulhaus vorhanden. *Für das OK, Willi Dürring*

Kursangebote

Gedächtnistrainingskurs

Senioren für Senioren

Unter dem Patronat des Vereins Senioren für Senioren Bottmingen wird wieder ein Gedächtnistrainingskurs unter fachkundiger Leitung stattfinden.

Kursbeginn	Montag, 20. Oktober 2014
Dauer	10 Lektionen à 1¼ Std., jeweils am Montag Kurs 1 von 9 bis 10.15 Uhr Kurs 2 von 10.15 bis 11.30 Uhr
Kurslokal	Gemeindestube Bottmingen
Kosten ohne Material	Fr. 150.– für Mitglieder / Fr. 180.– für Nichtmitglieder
Kursleitung	Frau Silvia Da-Rin
Anmeldung und Auskunft	Frau S. Da-Rin, Telefon 061 423 98 00
Anmeldeschluss	Ende September 2014

Zu diesem Kurs sind alle Altersgruppen willkommen. Ich freue mich auf Ihre Teilnahme.

Schlüssel
GASTHOF REINACH
Hauptstrasse 29
4153 Reinach BL
Tel. 061 712 33 00
Fax 061 712 33 01
schluessel-reinach@magnet.ch / www.schluessel-reinach.ch

Liebe Gäste und Lieferanten

Aus gesundheitlichen Gründen sind wir leider gezwungen, unser Restaurant bis auf weiteres zu schliessen.

Wir möchten bei dieser Gelegenheit all unseren Gästen für das entgegengebrachte Vertrauen während den letzten 17 Betriebsjahren herzlich danken. Es war für uns eine sehr schöne Zeit, in welcher wir viele nette Menschen kennengelernt haben.

Wir hoffen, dass Sie unseren Nachfolgern die gleiche Treue entgegenbringen werden.

Monika und Arthur Wälti-Herzog + Team

Alles für Ihren guten Schlaf.
Betten-Haus Bettina
Grösstes Betten-Fachgeschäft in der Nordwestschweiz!

Betten-Haus Bettina AG
Wilmattstrasse 41
4106 Therwil
Parkplätze vorhanden
Tel. 061 401 39 90
bettenhaus-bettina.ch
Willkommen in unserer aktuellen Ausstellung des schönen Schlafens in Therwil.

Inserieren: Tel. 061 706 20 23, bibo@wochenblatt.ch

GSUND & SCHÖN

Wellness-Buddha

Östliche spirituelle Zeichen, Bilder und Skulpturen begleiten uns seit vielen Jahren. Vor allem Buddhas aus den verschiedenen Richtungen des Buddhismus sind beliebte Objekte in Haus und Garten. Wer sich für Indien oder den Ursprung von Yoga interessiert, wird sich am hinduistischen Ganesha erfreuen, der beliebtesten Gottheit mit dem Elefantenkopf. Der tanzende Shiva Nataraja hält in den meisten Yoga-Studios Einzug. Das OM-Zeichen ziert die Kaffeetasse oder das T-Shirt und ist beliebt als Tattoo.

Warum sind wir so offen für die Symbole aus anderen Religionen? Warum hat niemand zwischen den Rosen oder auf dem Büchergestell eine Jesus-Skulptur zur Dekoration stehen? Maria mit Jesus oder ein Kreuz sind sehr wohl verbreitet, jedoch mehr zur Anbetung oder Erinnerung an den eigenen Glauben.

In den Sutren von Patanjali, den Wurzeln des Yogas, wird erklärt, dass wir ein Objekt immer mit unseren eigenen Erfahrungen sehen. Eine Buddha-Statue kann uns an Ferien oder eine wohltuende Massage erinnern. Die halb geschlossenen Augen strahlen ein Gefühl von Ruhe aus. Im Gegensatz zum Hakenkreuz aus der indischen Symbolik, das durch den Zweiten Weltkrieg bei uns negativ geprägt wurde, lösen diese Buddhas meistens positive Gedanken und angenehme Gefühle aus. In unserer schnelllebigen und oft hektischen Zeit ist es vermutlich egal, welche Hilfsmittel uns zu Ruhe und Entspannung verhelfen – Hauptsache, sie wirken. Falls Sie noch keine Oase der Erholung gefunden haben, versuchen Sie es doch mal mit Yoga, Massage oder Meditation.

Yogaschule Doris Tarköy, Binningen, Tel. 079 521 86 19, www.rishiyoga.ch

Yoga *in kleinen Gruppen*

Thai-Akupressur, Fussreflexzonen- und Pinda Sweda Kräuterstempel Ölmassage

Yogaschule Doris Sri Devi Tarköy, Binningen
Telefon 079 521 86 19, www.rishiyoga.ch

991730

Traditionelle Chinesische Medizin (TCM)

- Akupressur
- Akupunktur
- Moxibustion, Schröpfen, Gua Sha
- Ernährungsberatung
- Westliche Kräuterrezepturen
- Energetische Narbenentstörung
- Schüssler Salze

Praxis für Lebensqualität und Wohlbefinden, Ernährungs- und Wellnessberatung

- TuiNa – Chinesische Massage
- Nacken-, Schultern- und Rückenmassagen
- Entspannungsmassage

Monika Schmits
Falkenstrasse 137, 4106 Therwil
Natel +41 (0)79 452 78 88
mschmits@bluewin.ch
www.lebens-qualitaet.ch

Ausbildung

4 Jahre Studium der TCM in Singapur

Praktikum in Singapur und China

Weiterbildungen in der Schweiz und Deutschland

TCM-Lehrerin von 1996–2003

Therapeutin seit 1989

Anerkennung durch die Zusatzversicherung der meisten Krankenkassen

962807

12989

VIVA Lady — gesundheit ◦ ernährung ◦ bewegung

Passage 2
4104 Oberwil
061 401 36 36
079 402 04 55
info@vivaoberwil.ch
www.vivaoberwil.ch

Telefonische Anmeldung, Betreuung und Beratung:

Montag bis Donnerstag
09.00 - 12.00 Uhr
16.00 - 19.00 Uhr
Freitag
09.00 - 12.00 Uhr

938869

Gepflegte Zähne

992023

Bei Heidi Villiger gehen die Zähne in Wellness-Behandlung

Praxis für Dentalhygiene
Heidi Villiger
selbstständige dipl. Dentalhygienikerin HF
Holbeinstrasse 81
4051 Basel, Telefon 061 273 40 03

992595

Engel coiffure

Maria del Carmen Rivera
Bahnhofstrasse 7
4106 Therwil
Telefon 061 721 29 29
Natel 076 370 79 07
engelcoiffure.kann-was.ch

992104

PILATES

1 Probetraining ist gratis,
oder 4 Schnupperlektionen
zum Spezialpreis von Fr. 60.–

961612

Die nächste Seite

Gsund & Schön

erscheint am

13. November 2014

Liegenschaften / Wohnungen

Ihr Partner rund um Ihre Immobilie

RIDOMA AG

Verwaltung Schätzung Verkauf

Seewenweg 6 4153 Reinach Tel. 061 711 18 44 www.ridoma.ch

934488

Zu vermieten per 1. Nov. 2014 in **Münchenstein,** originelle **2½-Zimmer-Wohnung mit Galerie,** Einbauküche mit GWM, Bad/WC und sep. WC. Eine **Maisonettewohnung** für Individualisten! Böden: Parkett, Textil und Keramikplatten. Miete: Fr. 1700.– exkl. NK. Einstellhallenplatz Fr. 150.– Auskunft: Treuhandgesellschaft Bont & Co Reinach, Tel. 061 711 22 43. 982430

Erstvermietung der Dachwohnung

In 3-Familien-Haus an der Lerchenstrasse 46, 4103 Bottmingen

An sehr ruhiger und bevorzugter Wohnlage vermieten wir:

Exklusive 2½-Zimmer-Wohnung ca. 100 m² mit grosser Terrasse und sehr schöner Aussicht. Ausbau in gehobenem Eigentumsstandard.

Miete exkl. Nebenkosten Fr. 2650.–/Monat, NK Fr. 250.–

Infos: www.lvrk.ch oder 076 535 09 00

Zu vermieten in **Birsfelden** per 1. Oktober oder nach Übereinkunft in Altbau schöne

2-Zimmer-Wohnung

(62 m²) im 1. Stock mit Balkon, CHF 950.– inkl. Nebenkosten.

Tel. 061 313 19 90 (nur zwischen 8 und 9 Uhr vormittags).

Zu vermieten ab sofort in **Hofstetten**

3-Zimmer-Wohnung

mit grosser Terrasse
Fr. 1400.– inkl. NK
Tel. 061 761 36 16 990230

Zu vermieten ab 1. Oktober an aussichtsreicher Lage in **Blauen BL**

Schöne 3-Zi.-Dachwohnung

87 m², offene, moderne Küche, DU/Bad mit Whirlpool, sep. WC, Ankleideraum, Parkettböden, Wintergarten mit Schwedenofen (15 m²), Keller, Gartensitzplatz, keine Haustiere, Fr. 1430.– und NK Fr. 190.– und Autounterstand Fr. 80.– Auskunft Telefon 061 761 24 27 oder 079 652 58 80

Ettingen im Winkel

Nach Vereinbarung zu vermieten schöne, neu renovierte 3-Z'Wohnung im EG 64 m², Cheminée, Parkett, Balkon CHF 1647.– inkl. NK 993311

BÄCHTIGER LIWOBA IMMOBILIEN AG
Tel. 061/378 82 22 I www.baechtiger-immobilien.ch

Ab sofort oder n. Vereinbarung vermieten wir an der Weidenstrasse in **Therwil** komfortable 992388

3½-Zimmer-Wohnung

Fr. 1410.–, NK Fr. 190.–
Nettowohnfläche: 75 m², Balkon

ALFRED GSCHWIND ARCHITEKT AG

Telefon 061 721 48 48* 4106 Therwil
Infos unter: www.gschwind-architekt.ch

In Therwil zu vermieten

4½-Zimmer-Wohnung 82 m²

Hochparterre/Balkon
Bad/Küche und Waschturm
Miete Fr. 1700.– NK Fr. 250.–
Auskunft: 079 508 24 05 991758

THERWIL
Zu vermieten nach Vereinbarung in sehr ruhiger und grüner Überbauung an der **Birsmattstrasse 27**

4½-Zimmer-Wohnung

84m², 1. OG, Fr. 1550.– exkl. NK
Besichtigung:
HW Frau Harke, Tel. 061 721 76 33
Auskunft und Vermietung:
Bernasconi Liegenschaften, Olten
Tel. 062 787 88 48*
www.bernasconiliegenschaften.ch
liegenschaften@bernasconi.ch 991873

Wir vermieten n.Vereinbarung an der **Libellenstrasse** in Oberwil eine moderne, grosse und sonnige

4,5-Zimmerwohnung ca. 138 m2 im EG/SG

offene Küche, Bad/Dusche, sep. WC, Hauswirtschaftsraum, Balkon, Gartenanteil, Autoabstellplatz

Mietzins **Fr. 3'395.--** inkl. NK

Gerne zeigen wir Ihnen diese tolle Wohnung. Uns erreichen Sie unter Tel. 061 278 91 31 oder www.deck.ch

Inserieren bringt Erfolg!

THERWIL

Ettingerstr 53 – 1. OG (ohne Lift), ruhige Lage
zu vermieten per sofort oder nach Übereinkunft

grosse 4½-Zimmer-Wohnung NWfl 114 m²

Wohn-/Esszimmer mit Cheminée 43 m²
Einbauschränke, grosser Balkon
Küche mit Geschirrspüler + Glaskeramik, alle Zimmer mit Parkett, sep. Toilette, 2 Minuten bis Tram Nr. 10 + 17, keine Haustiere

Mietzins: Fr. 2250.– inkl. NK

Garagenbox kann dazugemietet werden

PACOM AG Liegenschaftsverwaltung, Telefon 079 656 96 88 991005

Benkenstrasse 13, Therwil

Wir vermieten per 1. Okt. oder nach Vereinbarung in moderner Liegenschaft an der Benkenstrasse in Therwil helle und ruhige (Wohn- und Schlafräume liegen gartenseitig)

4½-Zimmer-Maisonette-Attika-Wohnung, ca. 95 m²
sonnige Dachterrasse 25 m²

Die Wohnungen verfügen über: Parkettböden, mod. Einbauküche mit Backofen (Sichthöhe), GWM, GK-Kochfeld, Bad/WC, Dusche/WC, Bodenheizung, zusätzl. Balkon, Kellerabteil; kein Lift, Carport für 2 Autos kann dazugemietet werden.

Miete inkl. NK Fr. 2250.–

Haben wir Ihr Interesse geweckt? Zögern Sie nicht, uns anzurufen! Prosedes AG Hr. Kästli 061 425 9014 993359

In neuerer Überbauung in **Therwil** am Rande der Bauzone vermieten wir helle, komfortable

5½-Zimmer-Wohnung

Fr. 2300.–, NK Fr. 210.–

Nettowohnfläche 119 m² + Wintergarten 14 m²
2 Nasszellen, eigener Wäscheturm

ALFRED GSCHWIND ARCHITEKT AG

Telefon: 061 721 48 48* 4106 Therwil
Infos unter: www.gschwind-architekt.ch

Ab sofort vermieten wir im Zentrum von **Muttenz**, an der Hauptstrasse

Auto-Einstellhallenplätze

Miete: Fr. 110.– mtl.
Auskunft: Treuhandgesellschaft Bont & Co. Reinach Tel. 061 711 22 43 979077

Zu vermieten in **Biel-Benken**

2 Büros

Total 72,9 m² Vorraum, WV + Dusche
Parkplätze vorhanden
Mietbeginn per 1. Okt. 2014 oder nach Vereinbarung.
Auskunft: 061 721 01 82 992781

Wir suchen einen schönen

Kursraum (mit WC)

für Meditation, Yoga, Ayurvedische Ernährungsberatung,spirituelle Körperarbeit-Massage. Anstelle der Miete kann der Vermieter als Gegenwert die Angebote gratis nutzen.
Kontakt: www.therapiekunst.ch 992613

Zu vermieten in **Biel-Benken**

2 Büros mit Vorraum

WC und Dusche, total 72,9 m², Parkplatz vorhanden
Per 1. Okt. oder nach Vereinbarung
Auskunft: 061 721 01 82 992672

Zu verkaufen in **Reinach BL,** an sonniger Lage, Nähe Tram und Einkauf, attraktive

DACH-MAISONETTE-WOHNUNG

Lift, 4 Zimmer, 1 Ankleide, 2 Nassräume, WM/TU, Balkon; DU/WC im DG, Wfl. brutto/netto ca. 144/114 m², + Mehrzweckraum 26 m², mit 2 Fenstern, beheizt, im Sockelgeschoss, Keller, Einstellhallenplatz, VP Fr. 755 000.–

Tel. 061 711 63 24
E-Mail: jappert1@bluewin.ch
L. Jappert Reinach BL

BiBo online: www.**bibo**.ch

In **Oberwil BL** an TOP-Lage umständehalber auf 1. Dezember zu verkaufen

6½-Zimmer-DEFH

Baujahr 1994, Wohnfläche 195 m²

sehr grosszügige Zimmer, Hobbyraum mit Tageslicht, Sauna, grosses Wohn-Esszimmer mit Cheminée und Wintergarten, Küche und Bäder neu renoviert, kleiner pflegeleichter Garten, Schulen und ÖV in unmittelbarer Nähe, ruhige und kinderfreundliche Lage.

VP Fr. 1'390'000.–
Telefon 079 505 56 96 990909

Wohnträume realisieren

Vielzweckräume gestalten
Küche und Bad optimieren
Tageslicht eintreten lassen
Behaglichkeit durch Feuer und Wärme
Haustechnik modernisieren.
Garten,Teiche, Pergola in Stimmung versetzen. Kleinere Umbauten/Ausbauten. Beratung, Planung, Ausführung nach Wunsch.

Baumanagement Ingold
079 836 79 43 992525

An bester Wohnlage in Laufen verkaufen wir

3 EFH-Bauplätze

www.bauland-laufen.ch

Suchen Sie einen sicheren Autoeinstellplatz für Ihren Oldtimer?

Dann ist der Einstellplatz in der Überbauung im Bertschenacker in Oberwil genau das Richtige für Sie. Für CHF 160.00 im Monat vermieten wir diverse Einstellplätze in einer Einstellhalle, in der Sie Ihr Schmuckstück sicher versorgt wissen.

Rufen Sie uns an. Wir zeigen Ihnen die Einstellplätze gerne persönlich.

Burckhardt Immobilien AG
Dornacherstrasse 210
4053 Basel
Telefon 061 338 35 54

burckhardtimmobilien 993356

Zu verkaufen in **Reinach BL,** an sonniger, ruhiger, bevorzugter Wohnlage, sehr gepflegtes

5½-ZI.-D'EINFAMILIENHAUS

Wfl. netto ca. 152 m², Wohnen mit Cheminee, ca. 40 m², Küche mit Essplatz, 4 Zimmer, DU/WC, Bad/DU/WC, 2 Sitzplätze, Hobbyraum, Mehrzweckraum, Garage; homogene Bauweise, Ziegeldach, Topzustand, Parzelle inkl. Weganteil 335 m², VP Fr. 1 150 000.–

Tel. 061 711 63 24
E-Mail: jappert1@bluewin.ch
L. Jappert Reinach BL

Zu verkaufen

Einfamilienhaus in BL

6½ Zimmer in Biel-Benken
Stegmattenweg, mit Aussicht

Ideale Verkehrsverbindung
ruhig und idyllisch gelegen
Fr. 1 100 000.–

Telefon 079 261 86 34*

NEUSCHWANDER IMMOBILIEN www.neu-immo.ch

ZU VERKAUFEN – HAUS

In Breitenbach an bester Lage

6-Zi.-Doppeleinfamilienhaus

1986, Wohnfl. 153 m², gehobener Ausbau. Wärmepumpe, neue Küche, 2 Garagen, 1 Abstellplatz, Gartenanlage mit Sitzplatz, 250 m bis zum Einkaufcenter, Post, Haltestelle vor dem Hause.

Preis Fr. 690 000.–

N. Jeker, Tel. 061 761 65 15
info@neu-immo.ch, www.neu-immo.ch

4123 Allschwil

Überbauung Rosenbergrain
(letzte Bauetappe)

5½- Zi- Terrassenhäuser ab Fr. 1 280 000.–
4½- Zi- Doppel- Einfamilienhäuser ab Fr. 1 150 000.–

An aussichtsreicher Hanglage!
Attraktive, grosszügige Grundrisse!
Mitsprache beim Innenausbau!
Top-Ausbaustandard!

Bezugsbereit ab Herbst 2015
Keine Baukreditzinsen

nerinvest ag
Generalunternehmung
T 032 312 80 60
info@nerinvest.ch
www.nerinvest.ch 989654

Möchten Sie Ihre Liegenschaft verkaufen?
Ich berate Sie gerne persönlich.
Honorar nur im Erfolgsfall.

Philipp Reinauer
078 880 46 86

remax-binningen.ch
philipp.reinauer@remax.ch
RE/MAX Immobilien 985193

Dringend zu kaufen gesucht für unsere solvente Kundschaft

EFH, Landhaus Eigentumswohnung

mit Landanteil
078 716 51 75* Christian Wahrenberger
oder 044 740 00 88*
wahrenberger@immostema.ch

PAX WOHNBAUTEN AG

Bottmingen,

Kreuzackerweg

2½ bis 5½ Zimmerwohnungen ab CHF 685'000.--

Tiefgaragenplätze à CHF 40'000.--
Disponibelräume à CHF 24'800.--
Bastelräume ab CHF 24'500.--

Alle weitere Details finden Sie auf unsere Immobilien-Seite: www.pax.ch

PAX Wohnbauten AG,
6072 Sachseln
Tel.: 041/662 01 77 993362

Biel-Benken

an ruhiger Wohnlage am Salismattenweg, Überbauung «Bruckmatten»

4½-Zimmer-Eigentums-Wohnungen 117 m²
mit Wintergarten 14 m²

Gartenwohnung mit eigenem Gartenanteil ca. 100 m²
Wintergarten und Gartensitzplatz, sep. Studio/Hobbyraum
inkl. Auto Einstellhallenplatz
Fr. 893 000.–

1. OG mit Wintergarten 14 m²
sep. Studio/Hobbyraum, inkl. Auto-Einstellhallenplatz
Fr. 885 000.–

- Innenausbau kann von der Käuferschaft mitbestimmt werden
- Raumaufteilung kann von der Käuferschaft mitgestaltet werden
- grosszügiges Kellerabteil ca. 12 m²
- alters- und behindertengerechte Bauweise
- Lift, rollstuhlgängig
- Bushaltestelle 2 Gehminuten
- Bezug Frühjahr 2015

www.bruckmatten.ch
Therbo AG – Tel. 061 721 63 73 E-Mail:bruckmatten@therbo.ch 990858

Impressum

Amtliches Publikationsorgan der Gemeinden Bottmingen, Oberwil, Therwil und Ettingen.
Zudem Anzeiger in Binningen, Biel-Benken, Witterswil, Bättwil, Flüh, Rodersdorf, Hofstetten, Mariastein, Metzerlen und Burg.

Erscheint: wöchentlich donnerstags, 52-mal
WEMF-beglaubigte Auflage: 22 284 Ex.
Adresse: Birsigtal-Bote, Missionsstrasse 36
Postfach 393, 4012 Basel
Telefon Redaktion 061 264 64 34
Redaktion Disposition/Gemeindeseiten 061 264 64 34
Telefax 061 264 64 33
E-Mail: redaktion@bibo.ch
www.bibo.ch
Verlag: Cratander AG, 4012 Basel
Herausgeber: Ruedi Reinhardt
Verlagsleitung: Alfred Rüdisühli
Chef-Redaktor: Georges Küng
Redaktion: Lukas Müller (lm)
Georges Küng (kü)
Disposition/Gemeindeseiten: Christian Rauch
Produktion: Reinhardt Druck AG, 4012 Basel

Umfang von Texten maximal 1500 Zeichen (50 Zeilen à 35 Anschläge). PC-/Mac-Dateien aus Textprogrammen als «nur Text», (ohne Sonderzeichen, Zeilenschaltungen, Tabulatoren usw.) abspeichern.

Verantwortlich für den Inseratenteil

Anzeigenverwaltung:
Birsigtal Bote, AZ Anzeiger AG
Im Langacker 11, 4144 Arlesheim
Telefon 061 706 20 23, Telefax 061 706 20 30
Anzeigenleitung: Markus Würsch
bibo@wochenblatt.ch, www.bibo.ch

Insertionspreise: 87 Rp. pro einspaltigen Millimeter,
Titelseite: 125 Rp. pro einspaltigen Millimeter
(nur gerade Spaltenanzahl möglich)
Inseratenkombination Birs-Kombi mit dem Wochenblatt für das Birseck und Dorneck und dem Wochenblatt für das Schwarzbubenland und das Laufental.
Auflage (2013): 74 951 Exemplare.

Anzeigenschluss: Dienstag 12 Uhr
Änderungen bei Feiertagen möglich.
Redaktionsschluss für Text: Montag 12 Uhr

Leserbriefe und eingesandte Texte/Bilder

Für eingesandte Texte und Bilder übernimmt der Verlag in keinem Fall die Verantwortung bzw. Haftung.
Namentlich gekennzeichnete Beiträge müssen nicht die Meinung der Redaktion wiedergeben.
Es besteht kein Recht auf die Publikation von Leserbriefen und unverlangt eingesandten Texten und Bildern.
Die Redaktion behält sich Änderungen, Kürzungen und Platzierung von Beiträgen, Bildern und Leserbriefen vor.

Liegenschaften/ Wohnungen

Büsserach, an ruhiger und sonniger Wohnlage erstellen wir attraktive

4½-Zi.-Einfamilienhäuser

mit Carport. Wohnfläche 130 m², Nutzfläche 193 m². Grundstück ca. 382 m²
VP Fr. 790'000.–

Niklaus Bühler
dipl. Architekt FH
4204 Himmelried
Tel. 061 743 94 00
architekt@vtxmail.ch

Versteckstes Anwesen mit viel Privatsphäre

990679

Eine solche "Grün-Oase" beim Reinacher Zentrum ist eine Seltenheit! 372 m² Wohnfläche, moderne Küche, luxuriöses Bad, Parzelle 1'173 m² etc. Wollen Sie mehr über Ihr neues Wohn-Domizil erfahren? Gerne schicke ich Ihnen die detaillierten Unterlagen.
CHF 2'300'000.--

Laurent Facqueur 061 717 30 03
Erlenstrasse 27 4106 Therwil
www.remax-properties.ch RE/MAX

MINERGIE-A®

Hier ist das Null-Energie Haus!

"Die nachhaltige Wertanlage für Sie und Ihre Familie!"

In **LAUFEN,** an sonniger, ruhiger und zentraler Lage, 5 Gehminuten vom Bahnhof, verkaufen wir vier 5 ½ Zimmer EFH (von 8) inkl. 1 EHP und 1 AP, Massivbau, GS ab 340 m², WFL 150 - 180 m²,
VP ab Fr. 670'000.- (mit attraktivem Baurecht)
ab Fr. 1'600.- /Monat (Hypozins, inkl. Amortisation u. Baurechtszins)

Top Immobilien AG **061 303 86 86**
info@top-immo.ch **www.top-immo.ch**

Zertifiziertes Managementsystem SQS ISO 9001

FELIX
Wir fahren, was Sie täglich brauchen!

Lagern, umschlagen, kommissionieren!

An **Top-Verkehrslage**
in Arlesheim zu vermieten:

- 3'000 m² Lagerfläche beheizt
- 3 Warenlifte à 5 t
- 100 m² helle Büroräume und Freiflächen in Zwingen

Weitere Informationen unter
www.felixtransport.ch

***FELIX** TRANSPORT AG*
Talstrasse 47 | 4144 Arlesheim | Switzerland
Telefon +41 (0)61 766 10 10 | felixtransport.ch

Wir suchen in Basel
und Umgebung
Einfamilienhaus oder Bauland
Telefon 079 415 32 03

drixl.ch
UMZÜGE
TRANSPORTE
KRANARBEITEN
Zügelwagen, Möbellifte, Möbellager, Umzugskart., kostenlose Offerte, Kranwagen, Tieflader, 16t Stapler
4153 Reinach **+41 61 711 83 54**

Veranstaltungen

ERICH SANER

Erlebnis- und Kulturreisen

Mosel – Trier
23.–26. September, 4 Tage **Fr. 870.–**
***Montenegro – Süddalmatien**
24. Sept.–3. Okt., 10 Tage **Fr. 2390.–**
ROM – die ewige Stadt
27. Sept.–1. Okt., 5 Tage **Fr. 1120.–**
***Provence**
4.–8. Oktober, 5 Tage **Fr. 1250.–**
***Toskana**
9.–13. Oktober, 5 Tage **Fr. 860.–**
***Venedig mit Hotel am canale Grande**
23.–26. Oktober, 4 Tage **Fr. 1150.–**
Prag – Abschlussfahrt 2014
13.–16. November, 4 Tage **Fr. 985.–**

Ferien à la Car(te)

Herbstferien an der Costa Brava/Dorada
Lloret de Mar, Sta. Susanna, La Pineda, Salou und Cambrils
Freitag, 3.–12. Oktober, 9 Tage
Berg- und Wanderferien in Tirol
Seefeld, Fulpmes, Mayrhofen, Pertisau
Sonntag, ab 1.6. bis 21.9., je 8 Tage

Verlangen Sie noch heute unsere Reiseprogramme 2014.
Die mit * gekennzeichneten Reisen werden im 5*-Brillant-Klasse-Car durchgeführt.

061 765 85 00
www.saner-reisen.ch

Schmuckperlenverkauf alles zum ½ Preis!

600 Artikel in vielen Formen und Farben aus Glas, Keramik, Holz, Lava und anderen Materialien.

Freitag, 12. Sept. 2014, 10.00 bis 18.00 Uhr
Samstag, 13. Sept. 2014, 9.00 bis 16.30 Uhr

Ref. Kirchgemeindehaus Güggel
Güggelwägli 2, 4106 Therwil
Weitere Auskünfte: Mobile 079 663 56 85

K31_990366

SAIGNELÉGIER
12.-13.-14. September 2014
BROCANTE
DESIGN UND VINTAGE MESSE
Freitag: 14 – 19 Uhr; Samstag: 9 – 19 Uhr; Sonntag: 10 – 17 Uhr. Eintritt Frei

Inserate sind GOLDwert

993041

NEUERÖFFNUNG

Zahnarztpraxis in Therwil dentavista

Dr. med. dent. Elisabeth Baumgartner

Es freut mich, Ihnen mitzuteilen, dass ich meine Zahnarztpraxis in Therwil eröffne. Für alle zahnmedizinischen Anliegen, auch chirurgische und implantologische Behandlungen, bin ich Ihr Ansprechpartner. Die Praxis ist rollstuhlgängig und Parkplätze sind vor dem Haus verfügbar.

Gerne nehmen wir Ihre Anmeldung unter
Telefon 061 721 11 55 entgegen.

2007	Staatsexamen Universität Basel
2007–2008	Assistenzzahnärztin Privatpraxis, Allschwil
2008–2013	Assistenzzahnärztin dentavista Reinach, Dr. med. dent. Rainer Hunkeler
2012	Promotion Dr. med. dent. Universität Basel
2013	Weiterbildungsausweis SSO allgemeine Zahnmedizin

Dr. med. dent. Elisabeth Baumgartner
Mühleweg 21a, 4106 Therwil, Telefon 061 721 11 55, www.dentavista.ch

992289

Die grösste Steckdose der Region
Einladung zum Tag der offenen Tür

Samstag, 13. September 2014 von 15.00 bis 18.00 Uhr
Unterwerk Froloo, 4106 Therwil, Nähe Waldhütte zu den Fichten

Das Unterwerk Froloo ist einer der bedeutendsten Knotenpunkte des Schweizer Stromnetzes. Im Auftrag von Swissgrid AG, EBM und IWB hat Alpiq EnerTrans AG als Generalplaner die Anlage auf den neusten Stand der Technik gebracht und in Betrieb genommen.

Besuchen Sie uns im Unterwerk Froloo
Sie werden die Gelegenheit haben, an einer Führung durch das Innere der Anlage teilzunehmen und selber Experimente im Bereich Energie durchzuführen. Als Höhepunkt der Veranstaltung wird eine Drohne das Gebiet des Unterwerks überfliegen.

Das Gebiet rund um das Unterwerk ist verkehrsfrei, deshalb steht ein Shuttle-Service ab dem BLT-Parkplatz in Oberwil zur Verfügung. Anfahrt BLT-Parkplatz mit Tramlinie 10 und Buslinien 61/64 (Haltestelle Hüslimatt).

987755

Natursteine aus aller Welt

Tag des offenen Tores
13./14. September 2014
Samstag, 09.30 – 16.00 Uhr
Sonntag, 09.30 – 16.00 Uhr

TROVANTI.CH
Industriezone Ried
4222 Zwingen (Laufen – Dittingen)
www.trovanti.ch | 079 210 65 10

DIE GAUDI FÄHRT MIT.

AM FREITAG UND SAMSTAG,
12. UND 13. SEPTEMBER, VON 9 BIS 18 UHR.

TÖFF-CENTER BASEL
www.toeffcenter.ch
Reinacherstrasse 204
4053 Basel

Podiumsdiskussion

Braucht die Schweiz eine Einheitskasse?

Donnerstag, 18. September 2014, 18.00 Uhr
Gemeindesaal Reinach

Grusswort: **Regierungsrat Thomas Weber,** Gesundheitsdirektor BL

Pro: **Urs Müller-Walz,** Grossrat BastA! BS
Dr. med. Michael Vollgraff, Landrat Grüne BL

Contra: **Christine Frey,** Präsidentin FDP BL
Joël Thüring, Grossrat SVP BS

Moderation: Aaron Agnolazza, Redaktor «Basler Zeitung»

Ab 18.50 Uhr bis ca. 19.15 Uhr **Fragen aus dem Publikum**

Der Eintritt ist frei

Eine Veranstaltung der kantonalen Nein-Komitee-Stützpunkte BL und BS.
Um eine Anmeldung wird aus organisatorischen Gründen gebeten:
Kantonaler Stützpunkt Nein-Komitee BL: Christoph Wolnik,
Telefon 061 927 65 29, E-Mail c.wolnik@iwf.ch

Gut bedient sind Sie, wenn die Inserenten vom BiBo berücksichtigt werden.

Gemeindeinformationen

Umgang mit Landschaft den morgigen Bedürfnissen anpassen

Mit der Genehmigung des kommunalen Richtplans vor zwei Jahren legte die Gemeindeversammlung die raumplanerische Entwicklung der Gemeinde Oberwil im folgenden Jahrzehnt fest. Für den Gemeinderat war dies der Startschuss für umfangreiche Planungstätigkeiten in den verschiedensten Bereichen. Unter anderem gilt es auch, den Zonenplan Landschaft aus dem Jahre 1980 den morgigen Bedürfnissen anzupassen. Für diese umfangreichen Arbeiten hat der Gemeinderat zum einen eine Arbeitsgruppe eingesetzt. In dieser sind neben dem Gemeinderat und der Verwaltung auch die Landwirtschaft sowie der Natur- und Vogelschutzverein Oberwil vertreten. Zum anderen zieht der Gemeinderat externe Fachleute zu Rate. Im Rahmen eines Einladungsverfahrens wurde der Auftrag an die Firma Vogt Planer aus Rünenberg vergeben.

Zugute kommt der Gemeinde, dass der Kanton die Gemeinde Oberwil als Pilotgemeinde für die Aufarbeitung der amtlichen Vermessung im Landschaftsgebiet auserkoren hat. Diese Arbeiten sind mittlerweile abgeschlossen und es stehen nun aktuelle Vermessungsdaten zur Verfügung. Somit sind beste Voraussetzungen für den Beginn der Revisionsarbeiten gegeben. Es ist vorgesehen, dass der überarbeitete Zonenplan Landschaft nach den ordentlichen Mitwirkungsverfahren für die Bevölkerung der Gemeindeversammlung im März 2016 vorgelegt wird.

Oberwil verfügt über eine grosse Fläche an Landwirtschaftsland und Wald. Deren Zukunft soll nun mittels Revision des Zonenplans Landschaft neu festgelegt werden.

Zeitgleich mit dem Zonenplan Landschaft soll die Gemeindeversammlung auch über das Objektblatt «Vorranggebiet Landschaft» des kommunalen Richtplans befinden können. Dieses wurde ja im Rahmen der Genehmigung des Richtplans von der Gemeindeversammlung zur Überarbeitung an den Gemeinderat zurückgewiesen. Der Gemeinderat hat daraufhin entschieden, die beiden eng miteinander verknüpften Themen gemeinsam anzugehen.

Gemeinderat

Tageskindergarten – Tag der offenen Tür

Der neue Kindergarten Kerngarten verfügt über modernste Einrichtungen.

Was unterscheidet einen normalen Kindergarten von einem Tageskindergarten? Wer sich diese Frage schon einmal gestellt hat, erhält die Antwort am **13. September** am Tag der offenen Tür im Tageskindergarten in der neuen Überbauung Im Kerngarten. Der neue Kindergarten mit Betreuungsteil wird seine Türen von 10 bis 14 Uhr für die interessierte Bevölkerung offen haben.

Der Tageskindergarten Kerngarten ist die jüngste Einrichtung in der Gemeinde im Rahmen der familienergänzenden Kinderbetreuung. Hier können berufstätige Eltern ihre Kinder von Montag bis Freitag bei ausgewiesenem Fachpersonal in Betreuung geben. Auch eine Betreuung während der Schulferien ist in diesen Räumlichkeiten möglich. Das Betreuungsangebot steht übrigens auch Primarschülerinnen und Primarschülern offen. *Gemeindeverwaltung*

Gemeindeverwaltung:
Hauptstrasse 24
Telefon 061 405 44 44
Fax 061 405 42 14
Homepage: www.oberwil.ch

Schalterzeiten:
Vormittag
Mo, Mi, Do, Fr 9.30–11.30 Uhr
Dienstag 8.00–11.30 Uhr
Nachmittag
Mo, Mi 13.30–16.30 Uhr
Dienstag geschlossen
Donnerstag 13.30–18.30 Uhr
Freitag 13.30–16.00 Uhr
Das Telefon wird ab 8 Uhr bedient

Gemeindepräsidentin:
Lotti Stokar-Hildbrand
Telefon 061 403 13 50
Sprechstunde: Do 14–17 Uhr, nach Vereinbarung unter Telefon 061 405 44 44 (Sekretariat verlangen)

Abteilung Soziales:
Hauptstrasse 28
Telefon 061 405 44 44
Fax 061 405 43 09

Abteilung Bau:
Hohlegasse 6
Telefon 061 405 42 42
Fax 061 405 42 41

Abteilung Finanzen:
Hauptstrasse 18
Telefon 061 405 44 44
Fax 061 405 42 14

Werkhof:
Sägestrasse 5
Mo–Fr 11.30–12.00, 16–16.30 Uhr
Telefon 061 405 42 50
Fax 061 405 42 52

Bürgergemeinde:
Präsident: Hanspeter Ryser
Im Buech 15
Telefon P 061 401 31 43
Fax 061 401 31 02
Kontaktperson (Schreiberin):
Monika Zehnder
Telefon P 061 401 09 83
Homepage: www.bg-oberwil.ch

Kindes- und Erwachsenenschutzbehörde Leimental
Telefon 061 599 85 20

Zivilschutz Leimental:
Dominik Ebner
Telefon 061 599 69 64

GGA-Störungsdienst:
Telefon 0800 727 447

Brunnmeister/ Wasserversorgung:
Heinis AG, Biel-Benken
Telefon 061 726 64 22

Aus dem Gemeinderat

Der Gemeinderat hat in seiner Sitzung vom 1. September 2014 unter anderem:
– der Stellungnahme zur Teilrevision des Bildungsgesetzes und zur Verordnung Schulleitung und Schulsekretariate und weitere Verordnungen zugestimmt.

Gemeinderat

Wahlen und Abstimmungen vom 28. September

Das Wahl- und Abstimmungsmaterial wurde den Stimmberechtigten zugestellt. Wer sein Abstimmungsmaterial nicht erhalten hat, wird gebeten, dieses bis spätestens **22. September 2014** von der Gemeindeverwaltung anzufordern.

Wer nicht persönlich ins Wahlbüro gehen kann oder will, hat die Möglichkeit, seine Bürgerpflicht mittels brieflicher Stimmabgabe im vereinfachten Verfahren zu erfüllen. Beachten Sie die entsprechenden Bestimmungen auf der Rückseite des Stimmrechtsausweises. Denken Sie in diesem Fall daran, dass für die Gültigkeit der schriftlichen Stimmabgabe die eigenhändige Unterschrift auf dem Stimmrechtsausweis erforderlich ist und dass das Stimmcouvert unbedingt bis 17 Uhr vor dem Abstimmungstag in der Gemeindeverwaltung eintreffen muss.

Sommermarkt 2014

Die Marktkommission dankt allen Marktteilnehmern und Besuchern für einen gelungenen Sommertag. Die Vorbereitungen für den Wintermarkt am 29. November laufen auf Hochtouren. Wir wünschen allen einen schönen Herbst!

Bis bald im November,
eure Marktkommission

Abfuhr-Kalender Oberwil

SEITE ZIEGELEI UND SEITE BRUDERHOLZ:

Metall
17. September

Veranstaltungskalender 2014

Datum	Anlass / Wer	Ort
30. August –21. Sept.	Ausstellung VERFLOCHTEN & VERNETZT Sprützehüsli Kunst und Kultur	Sprützehüsli Kunst und Kultur
12. September 19–21.30 Uhr	Klang-Heilkonzert mit Shairy Quimbo Shamanic Dream	Reformierte Kirche
13. September 10–14 Uhr	Tag der offenen Tür im Tageskindergarten Kerngarten, Gemeindeverwaltung Oberwil, Abteilung BKFZ	Tageskindergarten Kerngarten
13. September 15–18 Uhr	Die grösste Steckdose der Region – Tag der offenen Tür im Unterwerk Froloo, IWB	Unterwerk Froloo
14. September 6.30–19 Uhr	Exkursion an den Neuenburgersee (Fanel), Natur- und Vogelschutzverein Oberwil	Treffpunkt in Oberwil
18. September 19–21 Uhr	Beginn Theoriekurs SKN (Sachkundenachweis), Kynologischer Verein Oberwil und Umgebung (Hundesport)	Klubhütte KV Oberwil, im Löliwald
23. September 14 Uhr	Leimentaler Jassmeisterschaft 2014 Für das OK Friedrich Jeger	COOP Restaurant im Megastore
24. September 20 Uhr	Gemeindeversammlung Einwohnergemeinde	Wehrlinhalle
25. September 10 Uhr	Gschichteträmli Gemeindebibliothek Oberwil	Gemeindebibliothek Oberwil
28. September 19 Uhr	Abstimmungen Gemeinde	Gemeindeverwaltung, Hauptstrasse 24
30. September 14 Uhr	Leimentaler Jassmeisterschaft 2014 Für das OK Friedrich Jeger	COOP Restaurant im Megastore
2. Oktober 19.30 Uhr	Töff Haie BLT Hock im Smuggler's Pub Serge Richterich	Smuggler's Pub Oberwil

Einträge in diesen Kalender können Sie über die Homepage der Gemeinde Oberwil (www.oberwil.ch) vornehmen.

Traktandenliste der Gemeindeversammlung vom 24. September 2014

Die Traktandenliste der Gemeindeversammlung vom 24. September 2014 sieht wie folgt aus:

1. Protokoll der Gemeindeversammlung vom 19. Juni 2014
2. Ausbau der Langegasse mit Anschluss an die Therwilerstrasse und Mutation Strassennetzplan
3. Totalrevision Feuerwehrreglement
4. Zukünftige Pensionskassen-Lösung für das Gemeindepersonal (inkl. Anpassung Personalreglement)
5. Reglement über den Kulturfonds
6. Informationen aus dem Gemeinderat
7. Diverses

Die Gemeindeversammlung findet um 20 Uhr in der Wehrlinhalle statt. Die Einladungen sind bereits bei den Stimmbürgerinnen und -bürgern eingetroffen.

Die Gemeindeversammlung vom September wird zum ersten Mal von ***Jörg Bertsch*** protokolliert. Der Basler bringt viel Erfahrung in der Protokollführung mit. So hat er unter anderem zahlreiche Sitzungen der Einwohnerräte von Allschwil und Binningen, des Landrats sowie von landrätlichen Kommissionen zu Papier gebracht. Jörg Bertsch ist pensioniert und wird das Protokoll der Gemeindeversammlung Oberwil im Rahmen eines Mandats führen.

Gemeinderat

Information zu den Bauarbeiten Hochlettenstrasse und Rohrhagstrasse

Die bestehende Wasserleitung in der Hochlettenstrasse, Teilabschnitt Kreuzungsbereich Rohrhagstrasse sowie die Wasserleitung in der gesamten Rohrhagstrasse müssen aufgrund ihres schlechten Zustandes ersetzt werden. Im Zuge dieser Arbeiten werden diverse Hausanschlüsse neu erstellt.

Die Durchfahrt in der Hochlettenstrasse und in der Rohrhagstrasse wird während der Bauzeit nur erschwert möglich sein.

Die Arbeiten an der Hochlettenstrasse dauern vom **15. September bis ca. 24. Oktober 2014,** die Arbeiten an der Rohrhagstrasse ungefähr vom 27. Oktober bis Ende November 2014.

Bauunternehmung und Bauleitung werden sich bemühen, die Immissionen und andere Unannehmlichkeiten so gering wie möglich zu halten. Wir danken Ihnen für Ihr Verständnis.

Für Informationen stehen Ihnen die Herren F. Scordari, Bauleitung Dill & Partner AG, Telefon 061 405 50 02 und P. Gamba, Gemeindeverwaltung Oberwil, Abteilung Bau, Telefon 061 405 42 47, gerne zur Verfügung.

Die Gemeindehomepage
www.oberwil.ch

New Orleans liegt auch im Dorfzentrum …

Der Name der Gruppe («Wild Turkey Washboard Band») hat seinen Ursprung übrigens in einer Whiskeymarke … Ohne Jost Harr (Bildmitte, stehend) würde es in Oberwil keine Jazznächte (mehr) geben. Auch Urs Heyer (links), Gemeinderat von Biel-Benken, und «Lätte» waren aufmerksame Zuhörer im Bistro Ambiente, wo ein vorzügliches Jazz-Ambiente herrschte.
Fotos: Küng

Es soll Musik- respektive Jazzliebhaber geben, die einmal pro Jahr in die USA, genauer nach New Orleans, fliegen. Denn diese rund 400 000 Einwohner zählenden Stadt im Bundesstaat Louisiana gilt als «die Wiege des Jazz».

Es ist Freitagabend. Und Petrus hat, Anfang September, doch noch ein Einsehen und sorgt für spätsommerliches Wetter. Angenehme Temperaturen, so dass man draussen sitzen kann. Und dies tun beim Bistro Ambiente einige Leute. Oder immer mehr. Denn auf dem Programm steht «Jazz, Rock, Boogie z Oberwil» – Anlässe, die dank Dr. Jost Harr möglich sind.
Zu Gast im «Schnäggedorf» ist die «Wild Turkey Washboard Band». Eine Sechs-Mann-Formation, bestehend aus Daniel Breitgenstein, Erhard Däster, Urs Granacher, Karl «Lemi» Gsteiger, Eisse Hommes und Urs Tschopp. Gegründet im Jahre 1992, spielt das Sextett «Old Jazz vom Feinsten» und ihr Repertoire erstreckt sich von New Orleans über Dixieland bis zu Swing. Vielleicht schade, dass sie im Lokal (und nicht draussen auf dem Platz) spielten. So waren Zuhörer in der ersten Stunde eher «aus der Distanz» dabei. Mit dem Eindunkeln wechselte man dann ins Bistro hinein, so dass bei Speis und Trank die Band vor «vollen Rängen» aufspielte.
Es ist keine Selbstverständlichkeit, dass eine derart renommierte Band (sie spielt des Öftern in New Orleans und gehört ohne Zweifel zur internationalen Crème de la Crème) an einem derart familiären Anlass aufspielt. Das geht nur, weil der Veranstalter (Jost Harr) einen derart guten Draht zu Jazzmusikern hat.
In diesem Jahr wird es eine weitere Jazznacht in Oberwil geben. Im Oktober im Restaurant Jägerstübli. Wir werden rechtzeitig darauf hinweisen.
Der freitägliche Anlass hat gezeigt, dass Oberwil über ein vielseitiges Kultur- und Musikangebot verfügt. Es müssen nicht immer internationale Events oder Grossveranstaltungen sein, welche Leckerbissen repräsentieren. Oftmals sind es just diese kleineren Anlässe, welche wahre Bijous sind und es ermöglichen, in einem beschaulichen, aber herzlichen Rahmen mit den Musikern auf Tuchfühlung zu gehen. Etwas, das bei grossen Festivals nie der Fall ist.
Georges Küng

Ruhige Hand

Er ist seit neun Monaten pensioniert. Er ist in Oberwil bekannt und hat vor ein paar Jahren ein Spiel (Sport) entdeckt, dem er mit Leidenschaft nachgeht. Die Rede ist von Jean-Pierre Gerber (Bild), einer der «Väter» der Boule-Freunde Lettenmatt, über die wir im letzten Jahr berichtet haben.
Und nun hat Jean-Pierre Gerber, zusammen mit Klubpräsident René Kunz, in dominanter Weise die Vereinsmeisterschaft gewonnen. Für den Oberwiler ist Boule längst ein Elixier und Lebensphilosophie geworden. Über 50 Boulefreunde (Tendenz steigend) treffen sich «oben auf der Letten» zum Spiel. Nicht sportlich vergiftet, sondern leidenschaftlich. Einige, wie der neue Klubmeister, üben (oder darf man auch trainieren sagen?) bis zu viermal in der Woche. Andere wiederum nehmen es nicht ganz so spiel- und trainingsintensiv.

BiBo wird im Herbst über diesen Verein, der eigentlich gar keiner ist und sich mehr als Zusammenschluss von Leuten, welche dem Boulespiel mit Passion frönen, versteht, berichten. Dann, wenn das Niggi-Näggi-Turnier ansteht. Und Jean-Pierre Gerber seiner Favoritenrolle gerecht werden möchte.
(kü)

Gemeindeinformationen

Information zu den Bauarbeiten Wartenbergstrasse

Die bestehende Wasserleitung in der Wartenbergstrasse, Abschnitt Blauenstrasse bis Vorderbergstrasse, muss aufgrund ihres schlechten Zustandes ersetzt werden. Im Zuge dieser Arbeiten werden diverse Hausanschlüsse neu erstellt.
Die Durchfahrt in der Wartenbergstrasse wird während der Bauzeit nur erschwert möglich sein. Die Bauarbeiten dauern vom **15. September bis Ende Oktober 2014.**
Bauunternehmung und Bauleitung bemühen sich, die Immissionen und andere Unannehmlichkeiten so gering wie möglich zu halten. Wir danken Ihnen für Ihr Verständnis. Für Informationen stehen Ihnen die Herren F. Scordari, Bauleitung Dill & Partner AG, Telefon 061 405 50 02, und P. Gamba, Gemeindeverwaltung Oberwil, Abteilung Bau, Telefon 061 405 42 47, gerne zur Verfügung.
Gemeindeverwaltung

Baugesuche

BG-Nr. 1512/2014, Stöcklin-Kunz Verena, Passwangweg 12, 4104 Oberwil, Wohnraumerweiterung, Passwangweg 12, Parz. 1451, 4104 Oberwil. Planung durch Stöcklin-Kunz Verena, Passwangweg 12, 4104 Oberwil.

BG-Nr. 1523/2014, Eitel Jan, Neuwilerstrasse 14, 4104 Oberwil, Cheminée und Kamin, Neuwilerstrasse 14, 4104 Oberwil. Planung durch Oser GmbH, Cheminée-Kamin und Ofenbau, Steinrain 6, 4112 Flüh.

Die Pläne können auf der Gemeindeverwaltung (Abteilung Bau, Hohlegasse 6) während den Schalteröffnungszeiten eingesehen werden. Einsprachen sind bis zum **22. September 2014** schriftlich und begründet in vier Exemplaren an das Bauinspektorat Basel-Landschaft, Rheinstrasse 29, 4410 Liestal, zu richten.

redaktion@bibo.ch

Kleider tauschen und mehr an der Mädchen-Styling-Oase

Das Angebot der bisher erfolgreich durchgeführten Anlässe «Kleidertausch Linie 10» wird entsprechend den Wünschen und Bedürfnissen von Mädchen und jungen Frauen und den Reflexionen und Auswertungen der Jugendarbeiterinnen erweitert und findet neu unter dem Namen **Mädchen-Styling-Oase** statt. Der Mädchenkleidertausch mit seinem erfolgreichen Design wird inhaltlich mit Angeboten erweitert, welche die Nachhaltigkeit des Projekts unterstützen. Nebst dem informativen Posten «Die Weltreise einer Jeans» ladet der Workshop «Selbstsicher vor dem Spiegel» dazu ein, hinter das eigene Spiegelbild zu blicken und Überraschendes über sich und was noch so in einem steckt zu entdecken. Passend dazu widerspiegelt sich die Katze auf dem Flyer als Löwe.
Die Mädchen-Styling-Oase findet neu **sonntags ab 10 Uhr** statt und ladet ein, einen entspannten Sonntag zu verbringen, neue Gesichter und die dazugehörenden interessanten und freundlichen Mädchenpersönlichkeiten kennenzulernen, den Treffpunkt und die Jugendarbeiterinnen als Ort der Geborgenheit zu entdecken und sich aus sich heraus zu getrauen. Neben dem Shopping-Erlebnis haben Mädchen und junge Frauen die Gelegenheit, herauszufinden, was alles nützlich ist, damit man sich in seiner Haut und mit seinem Outfit wohlfühlt, können Tipps rund ums Stylen erhalten und weitergeben, etwas Leckeres zubereiten oder einfach an den schön gedeckten Tisch sitzen. Schönheit kommt ja bekanntlich von innen und Zufriedenheit sieht hübsch aus.
Die Mädchen-Styling-Oase findet am **Sonntag, 14. September, von 10 bis 18 Uhr** im Güggel Therwil statt. Details finden sich auf dem Flyer, der auf den Gemeindeverwaltungen aufliegt und als Datei bei den Jugendarbeiterinnen bestellt werden kann. Das Projekt wird dieses Mal mit Geldern aus dem Projektfonds von Kebab+ gefördert (www.kebabplus.ch) und ist somit gratis wie auch die neuen Kleider für deinen Kleiderschrank! Am Sonntagmorgen treffen sich die Mädels mit den Jugendarbeiterinnen. Du bringst deine noch gut erhaltenen und sauberen Kleider, Schuhe, Taschen und Accessoires mit. Der Güggel verwandelt sich mit deiner Hilfe zur Mädchen-Styling-Oase. Du kannst beim Kochen anpacken und dich einbringen, deine persönliche Note beim Einrichten des «Kleiderladens» einfliessen lassen oder die Workshops bereitstellen. Gegen Mittag wird zusammen gegessen. Während einer Pause mit Entspannungseffekt kannst du eine Massage erleben oder einfach runterfahren und dann gehts mit dem Mädchenkleidertausch und den Workshops weiter. Alle passenden Sachen darfst du gratis mitnehmen. Im Rahmenprogramm hast du unter anderem die Möglichkeit, eine neue Frisur auszuprobieren, deine Nägel zu lackieren oder Haarbänder zu nähen. Bringe einfach mit, was du verarbeiten willst. Ausserdem bieten wir während der Veranstaltung wieder einen tollen Schmink-Workshop an und ein Zvieri gibts selbstverständlich auch.
Nach dem genüsslich verbrachten Nachmittag räumen wir wieder alles auf und können es kaum erwarten, nach Hause zu gehen, um unseren Kleiderschrank neu aufzufüllen und vielleicht sogar über die Mädchen-Styling-Oase zu berichten!

Wir freuen uns auf eine rege Teilnahme und auf tauschfreudige Mädchen. Fragen? Einfach anrufen. Belinda und Véronique (Jugendarbeit Oberwil, B. Pinck, Tel. 079 441 59 65, V. Alessio: 076 384 43 02), Jennifer (Jugendarbeit Therwil, Tel. 079 128 34 80), Simona (Jugendarbeit reformierte Kirche, Tel. 079 646 70 52)

Gratulationen

Hochzeit

Das Ehepaar Verena und Paul Libsig-Frech, wohnhaft Kummelenstrasse 24a, feiert das grosse Fest der goldenen Hochzeit am Donnerstag, 11. September 2014.

Die Gemeinde gratuliert den Jubilaren ganz herzlich und wünscht ihnen einen schönen Festtag und alles Gute.

Zivilstandsnachrichten

Trauung

In Horw
29. August 2014: Annette Badillo Osorio und Horst Walter Kleinwechter

Todesfall

4. September 2014: Paul Schäublin, geboren 1931, Unterm Stallen 10

Vereine

Handballclub Oberwil

Damen 3. Liga

Wir suchen …

Bist du sportlich, motiviert, gesellig und Handball ist kein Fremdwort für dich, dann suchen wir genau *dich!*
Wir sind eine lustige und aufgestellte Mannschaft zwischen 25 und 45 Jahren und trainieren jeweils Mittwoch von 20 bis 21.30 Uhr im Gymnasium Oberwil.
Melde dich doch bei Tatjana Hallwyler, Tel. 061 731 18 58.
Wir freuen uns auf dich.

Pestalozzigesellschaft Oberwil

Besichtigung Wasserreservoir Bielhübel vom 13. September

Die Pestalozzigesellschaft Oberwil besichtigt das Reservoir Bielhübel und lädt dazu ihre Mitglieder und deren Angehörige (ob Mitglied oder nicht) herzlich ein:
Samstag, 13. September, 14 Uhr, vor dem Reservoir (ob dem Friedhof).
Wir werden fachkundig über unsere Wasserversorgung informiert und haben die Gelegenheit, das Reservoir von innen zu besichtigen. Vielen Dank für die zahlreichen Anmeldungen.
Der Vorstand

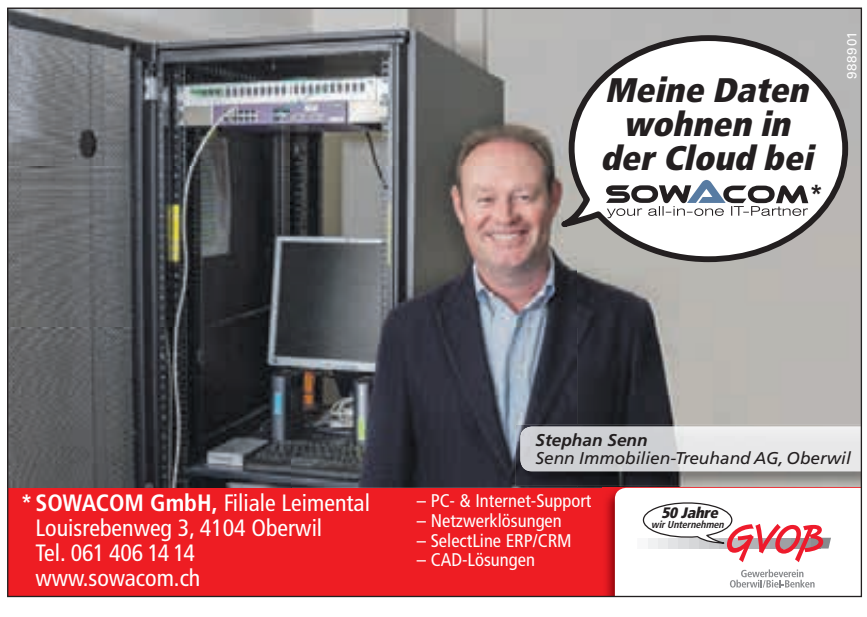

Vereine

Ludothek Oberwil
Mitglied Verein Schweizer Ludotheken

Unser Spieltipp: Städtetour

ein Wettlauf quer durch Europa

Alter: 6 bis 99 Jahre
Anzahl Spieler: 2 bis 4
Dauer: 20 bis 30 Minuten

Paris, Berlin, Rom oder London? Ein Abstecher nach Warschau, Helsinki, Athen oder Kairo? Eine Reisegesellschaft erkundet mit dem Bus Europas und Nordafrikas Hauptstädte.
Jeder Mitspieler erhält zu Beginn eine erste Städtekarte mit seinem geheimen Reiseziel. Mithilfe der aus einem Beutel gezogenen Fahrkarten versucht jeder, möglichst schnell sein Ziel zu erreichen und dabei den Lieblingsstädten der anderen auszuweichen. Ist ein Ziel erreicht, bekommt der Spieler alle offen liegenden Fahrkarten, zieht eine neue Städtekarte und schon geht die Reise weiter. Wer am Schluss den höchsten Fahrkartenstapel gesammelt hat, gewinnt das Spiel.
Für wissensdurstige Kinder sind am Ende der Spielanleitung interessante Informationen zu den verschiedenen Städten und Ländern aufgelistet, z.B. dass Flamenco ein traditioneller spanischer Tanz ist, dass der Big Ben das berühmteste Wahrzeichen Londons ist, dass die Sphinx von Gizeh die grösste ägyptische Skulptur ist und vieles mehr. Vielleicht haben aber auch die Mitspieler schon die eine oder andere Stadt besucht und wissen etwas darüber zu berichten.
Städtetour vermittelt spielerisch erste Geografiekenntnisse und macht vielleicht Lust, die eine oder andere Stadt selbst einmal zu bereisen.

Ludothek Oberwil
Bahnhofstrasse 6, 4104 Oberwil
Telefon 061 403 02 30 (Combox)
www.ludothek-oberwil.ch

Öffnungszeiten:
Montag und Donnerstag 14.30–16.30 Uhr
Samstag 10.00–12.00 Uhr

Altersverein Oberwil und Umgebung

Ganztagswanderung 19. September

Besammlung um 8 Uhr Bahnhöfli Oberwil, Abfahrt nach Bahnhof SBB 8.20 Uhr, weiter mit dem Zug um 9.09 Uhr bis nach Zell im Wiesental, mit dem Bus dann auf den Feldberg. Wanderung gute 3 Stunden, es wird Pausen geben. Wer will, Verpflegung aus dem Rucksack oder in der Todtnauer Hütte. Die Fahrtkosten betragen 3.50 Euro pro Person ab SBB.
Auskunft und telefonische Anmeldung bis 16. September (wegen den Billetts) bei Ruth Christen, Tel. 061 401 49 10, wenn keine Antwort bitte auf den Beantworter sprechen, ich rufe zurück.

BLAURING OBERWIL

Schnuppernachmittag

Fee Mila hat ihren Zauberstab verloren und findet ihn nicht mehr. Sie hat ihn irgendwo im Zauberwald verloren und braucht deine Hilfe! Willst du ihr helfen ihren Zauberstab zu suchen? Bist du ein Mädchen zwischen 7 und 14 Jahren? Hast du Lust, einen tollen Nachmittag mit anderen Mädchen zu verbringen? Dann komm am **Samstag, 13. September,** zum kath. Pfarreiheim in Oberwil. Wir treffen uns mit wettergerechten Kleidern um **14 Uhr.** Der Anlass dauert bis **17 Uhr** und der Schlusspunkt ist wieder beim Pfarreiheim.
Noch Fragen?
Tatiana Tom, Binningerstrasse 17, 4104 Oberwil, Telefon 079 848 42 58, oder blauringoberwil@gmx.ch

Welpenspielstunden beim KV Oberwil

Sonntags bei jeder Witterung von 10.15 bis ca. 11.30 Uhr

Haben Sie zurzeit einen Welpen oder warten Sie mit Ungeduld darauf, Ihren mit viel Vorfreude ausgesuchten kleinen Vierbeiner bald abholen zu dürfen? Wir vom Kynologischen Verein Oberwil würden uns freuen, Sie mit Ihrem Welpen (alle Rassen und Mischlinge) bei uns in den Welpenspielstunden willkommen heissen zu dürfen. Beim Spiel mit gleichaltrigen Hunden *(8–16 Wochen)* lernt Ihr Welpe, sich mit Artgenossen auseinanderzusetzen, eignet sich das richtige Sozialverhalten an und wird auf die diversen Anforderungen des Hundealltags vorbereitet.
Die Welpenspielstunden finden jeweils am *Sonntag, bei jeder Witterung, von 10.15 bis ca. 11.30 Uhr* bei der Clubhütte des KV Oberwil im Löliwald statt. Danach beantworten wir gerne Ihre Fragen und stehen Ihnen bei Problemen mit dem Welpen hilfreich zur Seite.
Gerne dürfen Sie auch vor der Anschaffung eines Welpen unseren Spielstunden beiwohnen, um einen ersten Eindruck zu gewinnen! Sie freuen sich schon auf die erste Spielstunde Ihres Welpen? Dann melden Sie sich doch bitte vorher bei Bea Kunz, Telefon 061 731 28 13, an. Wir freuen uns auf Sie und Ihren kleinen Hund.
Weitere Infos finden Sie auch auf unserer Homepage www.kv-oberwil.ch.

Das Team der Welpenspielgruppenleiterinnen des KV Oberwil

Rückblick auf die Nacht der Fledermaus

NVO

Das Wetter für die Nacht der Fledermaus vom 29. August war im Vorfeld nicht gerade perfekt. Immer wieder regnete es teilweise sehr stark. Trotzdem besuchten zahlreiche Eltern mit ihren Kindern die Veranstaltung.
Eifrig und freudig bastelten die Kinder zum Thema Fledermaus und nahmen am Wettbewerb teil. Die richtigen Antworten fanden sie auf den aufgehängten Plakaten. Dem spannenden und informativen Vortrag unseres Fledermausexperten folgten nicht nur Erwachsene, sondern auch die älteren Kinder.

Foto: zVg

Bei Einbruch der Dämmerung wurde das Wetter besser. So machten wir uns – ausgerüstet mit Bat-Detektoren – auf die Suche nach jagenden Fledermäusen. Bei den Kindern brach das Entdeckerfieber aus. Begeistert beobachteten sie den Himmel. Die über den Bat-Detektor gehörten Ultraschallrufe halfen beim Suchen. Die Erwachsenen waren mit dem Experten unterwegs und erhielten zusätzliche Informationen aus der Welt dieser faszinierenden Lebewesen.
Der Abend war perfekt, und die ungezwungene Atmosphäre machte den Anlass zu einem tollen Erlebnis.
Wir danken allen Helferinnen und Helfern, die dazu beigetragen haben, dass diese Veranstaltung zu einem tollen Erlebnis für alle Beteiligten wurde.

Sonja Lehmann-Zingg
(NVOberwil, www.nvoberwil.ch)

gbo gemeindebibliothek oberwil

«Gschichteträmli»

für Kinder ab 3 Jahren und ihre Erwachsenen.

Donnerstag, 25. September, 30. Oktober und 27. November, jeweils 10 – ca. 10.45 Uhr, in der Gemeindebibliothek Oberwil, Bahnhofstrasse 6. Nicole Meile nimmt euch mit auf die Reise! Das «Gschichteträmli» bietet jeden Monat spannende Begegnungen mit Büchern und Geschichten. Wir freuen uns auf euch!

Ihr Bibliotheksteam

AWO Aktion Wohnliches Oberwil

Die AWO lädt alle zum Grillplausch ein

Sonntag, 28. September, ab 11 Uhr, Spielplatz auf der Wacht
Mit der Neugestaltung des Spielplatzes «Auf der Wacht» ist ein weiteres Anliegen der AWO kurz vor dem Abschluss. Der Spielplatz ist in der Gestaltung noch nicht ganz fertig, aber bereits nutzbar. Deshalb möchte die AWO dies mit einem gemütlichen Grillplausch mit Ihnen feiern.
Die Getränke werden von der AWO bereitgestellt. Das Grillgut bringt jede Person selbst mit. Für mitgebrachte Salate und Beilagen sowie Desserts Ihrerseits sind wir dankbar.
Damit wir die Teilnehmerzahl abschätzen können, sind wir um eine kurze Anmeldung per E-Mail an info@awo4104.ch oder unter der Telefonnummer 061 401 44 93 an Marianne Eichenberger mit Angabe der Teilnehmerzahl und der geplanten Beilagen bis Donnerstag, 25. September, dankbar.
Wir freuen uns auf Ihr Kommen.

Vorstand der AWO, www.awo4104.ch

Turnverein Oberwil

Volleyball Mixed Team des TV Oberwil sucht dringend weibliche Verstärkung

Hallo, wir sind eine ambitionierte, ehrgeizige und aufgestellte Volleyball-Mixed-Mannschaft des TV Oberwil. Wir spielen in der 1. Liga der Indoorvolley Easy League des Regionalverbandes Basel und haben die Meisterschaft soeben auf dem 4. Rang abgeschlossen. Zur Verstärkung unseres *weiblichen* Kaders suchen wir für die kommende Saison per sofort *Angreiferinnen* sowie *Zuspielerinnen.*
Hast du bereits Erfahrung in einer höheren Liga (2. oder 3. Liga) gesammelt und hast Freude am Volleyball spielen, dann bist *du* genau die Richtige für unser Team! Auch lizensierte Spielerinnen sind willkommen. Es erwarten dich gute Trainingsbedingungen und eine intakte Mannschaft mit guter Stimmung.
Haben wir dein Interesse geweckt, so melde dich doch bitte umgehend bei *Daniel Niederhauser, Tel. 077 434 27 19 oder 061 725 22 42.*
Wir trainieren am Dienstag von 20.15 bis 22.00 Uhr in der grossen Halle des Gymnasiums Oberwil.
Wir würden uns freuen, dich bei uns willkommen zu heissen.

Turnverein Oberwil

«Die Einheitskasse nimmt mir Selbstbestimmung und Wahlfreiheit!»

Landrat Sven Inäbnit (FDP), Binningen

Am 28. September NEIN ZUR EINHEITSKASSE
Regionalkomitee: www.einheitskasse-nein.ch

Turnverein Oberwil

Fitness-Training für alle:

Ohne Unterbruch bis zu den Herbstferien!

Aufgrund des grossen Interesses wird das Fitness-Training auch nach den Sommerferien weitergeführt. Somit können Sie bis auf Weiteres die Gelegenheit nutzen, Ihre Kondition zu verbessern oder einfach etwas Gutes für Ihr Wohlbefinden zu tun. Motivierte Teilnehmerinnen und Teilnehmer von Jung bis Alt werden von unserer top ausgebildeten Trainerin mit einem abwechslungsreichen Fitnessprogramm zum Schwitzen gebracht. Gerne laden wir Sie ein, an diesem ungezwungenen Fitness-Training teilzunehmen.

Trainingszeiten:
Mittwochs, 20.15–21.15 Uhr
Wehrlinhalle, Oberwil
Unkostenbeitrag: Fr. 5.– pro Abend

Turnverein Oberwil

34. Kinderkleiderbörse

am Mittwoch 24. September, in Oberwil

unter der Leitung des katholischen Frauenvereins Oberwil.
Erstehen Sie zu günstigen Preisen für die kommende Saison zeitgemässe und gut erhaltene Baby- und Kinderkleider (Gr. 56 bis 164), Spielsachen, Sportartikel usw. Im kath. Pfarreiheim, Kummelenstr. 3 in Oberwil.

Verkauf: Mittwoch, 24. September, von 10 bis 15 Uhr (Kinderhort von 10 bis 11.30 Uhr)

www.kinderkleiderboerse-oberwil.ch

Die Oberwiler Kinderkleiderbörse ist in der Region dafür bekannt, dass schöne Kleider, tolle Spielsachen und Sportartikel verkauft werden. Auch nach Stunden des Verkaufs sind noch viele Schätze zu finden. Wir freuen uns auf Ihren Besuch!

Das Börsenteam

BiBo online: www.**bibo**.ch

Vereine

Kantonales Schützenfest beider Basel – Oberwil besteht Feuertaufe

Aufgrund der grossen Anmeldezahl über die Langdistanz dient die GSA während insgesamt vier Tagen als Ausweichstand. Am vergangenen Wochenende erlebte nun Oberwil die Feuertaufe. Mit dem vereinseigenen Märtzelt zauberten Valentin Zwicky und seine Helfer von der Schützengesellschaft eine prächtige Festzeltatmosphäre zwischen die Gebäulichkeiten am «Schnäggenberg».

Meisterschaftsmedaille für den Kantonalpräsidenten
Ebenfalls zu einer Feuertaufe kam der Präsident der Kantonalen Schützengesellschaft Baselland, Walter Harisberger. «Ich habe für meinen Wettkampf bewusst den Schiessplatz Oberwil gewählt, da dies der einzige Stand im Kanton ist, auf dem ich noch nie aktiv geschossen habe!» meinte er bei seiner Ankunft. Und, er sollte sein Kommen nicht bereuen. Mit dem angestrebten Gewinn der Meisterschaftsmedaille zeigte sich Walter Harisberger sehr zufrieden.

Im «Schnäggebeizli» (v.l.n.r.): Thomas Frauchiger, Thomas Kohler, Jessica Harisberger, Walter Harisberger, Valentin Zwicky, Marlyse Hofer Foto: zVg

Besonders freute er sich auch über den Meisterschaftskranz seiner Tochter, die mit 541 Pkt. ein sehr gutes Resultat erzielt hatte.
Zufriedene Gäste
OK Vize-Präsident Thomas Frauchiger und Thomas Kohler, OK-Mitglied und Präsident der Schiesskommission des KSF, liessen es sich nicht nehmen, den Wettkampfstart in Oberwil vor Ort mitzuerleben. Beruhigt konnten sie feststellen, dass sowohl die Arbeit der Funktionäre um Standchef J.-François Hofer als auch der übrige festliche Betrieb im «Schnäggebeizli» keine Wünsche offen liessen. Als Verantwortlicher für den Schiessplatz Oberwil durfte der Präsident der SGO die vielen Komplimente der Aktiven an seine grosse Helfercrew weitergeben. Unvergessen bleibt wohl beidseitig z.B. die Anwesenheit der Société de tir von Courgenay, die neben dem erfolgreichen Abschneiden auf dem Läger die tagesumspannende Anwesenheit im Festzelt sichtlich genossen.
Am kommenden Wochenende geht das KSF zu Ende. Für Freitag und Samstag ist auch in Oberwil nochmals «Full house» angesagt. Anlagechef Ruedi Borer wird dann wiederum besorgt sein, dass die Resultate der Aktiven den elektronischen Weg zu Fredy Baschung (Hammer Schiesskomptabilitäten) ins Festzentrum nach Aesch finden. *Paul Breitenmoser*

Mädchenriege Oberwil sucht dringend eine zweite Leiterin!

Wir sind ca. 25 Mädchen im Primarschulalter und suchen dringend eine Leiterin. **Wenn wir keine Leiterin finden, müssen wir schweren Herzens die Riege per Ende Jahr auflösen.** Wir turnen jeweils mittwochs, von 18 bis 19 Uhr, in der Wehrlin-Turnhalle in Oberwil. Fühlst du dich angesprochen, dann ruf mich an.

Martine Camenisch, Tel. 061 554 98 82, Leiterin Mädchenriege Oberwil

Damit der gute Vorsatz fürs 2014 nicht verloren geht!

Mach mit, blyb fit

Gruppe 1

Was:	Aroha/Gymnastik
Für wen:	Für jede Frau ab 14 Jahren
Wo:	Turnhalle Hüslimatt, Oberwil
Wann:	mittwochs, 20.15–21.15 Uhr (ausser Schulferien)
Beginn:	Eintritt jederzeit
Leitung:	Dipl. Tanz- und Bewegungstherapeutin/-Pädagogin
Kontakt:	Komm einfach vorbei und mach mit!

Gruppe 2

Was:	Aerobic/Bodyforming
Für wen:	jeder Mann und jede Frau ab 14 Jahren
Wo:	Turnhalle Hüslimatt, Oberwil
Wann:	mittwochs, 20.15–21.15 Uhr (ausser Schulferien)
Beginn:	Eintritt jederzeit
Kursleitung:	ausgebildete Aerobic-Instruktorinnen
Mitbringen:	gutes Schuhwerk, Tuch und Trinken
Kontakt:	Komm einfach vorbei und mach mit!

Keine Vereinsmitgliedschaft notwendig! Aber man darf dem Verein gerne beitreten!

Dies und Das

SPRÜTZEHÜSLI
KUNST UND KULTUR
BÜRGERGEMEINDE OBERWIL

Verflochten & Vernetzt

Carmen Annen-Bonati und Catherine Wieland

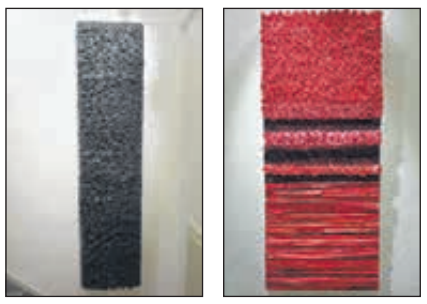

Es gibt unterschiedliche Arten von Netzwerken. Zum Beispiel digitale Netzwerke wie Facebook oder Linked-In. Von Netzwerken sprechen wir auch, wenn es um die Stromversorgung geht. Verwandtschaft ist ein Netzwerk, das man sich nicht selber aufgebaut hat, darin wird man geboren. Und schliesslich gibt es das Netzwerk als physische Struktur. Spinnennetze, Kletternetze, Fischernetze. Ob elektronische Impulse oder familiäre Verknüpfungen, bei beiden geht es um Wissens- oder Energietransfer. Wovon handeln aber physische Netze? Welche symbolischen Funktionen können sie veranschaulichen?
Vernetzungen sind für professionelle Künstlerinnen wie Carmen Annen-Bonati und Catherine Wieland ergiebige Themen für das künstlerische Schaffen. In der vielgestaltigen Arbeit mit Leinwand oder mit Veloschläuchen finden sie Variationen, die einladen, zu beobachten, zu geniessen, zu sinnieren. Kopf und Sinne werden gleichermassen angesprochen.
Bilder der Matinee vom letzten Sonntag mit Tanz und Performance von Julia Kicey und Annika Pawlitz finden Sie auf der Webseite des Sprützehüsli (www.spruetzehuesli.ch).

Ausstellung: bis 21. September
Geöffnet: Sa und So, 11 – 18 Uhr

Sprützehüsli Kunst und Kultur
Hauptstrasse 32, 4104 Oberwil/BL
www.spruetzehuesli.ch

www.reinhardt.ch
Bücher im Internet

SACRUM

Geistliche Musik von Gioachino Rossini und John Cage, Vox Varia Basel, Leitung Thilo Hirsch. **Freitag, 12. September, 20 Uhr,** Theodorskirche Basel, **Samstag, 13. September, 20 Uhr,** ref. Kirche Oberwil

Vox Varia Basel
Der Chor wurde 1995 als «eigenes Vokalensemble» gegründet. 2011 übernahm nach Regina Hui neu Thilo Hirsch die Leitung. Ein Schwerpunkt liegt in der Verbindung von «klassischem» Repertoire und zeitgenössischer Musik. Als erstes Projekt kam 2012 das Programm MOT – Motetten von Arvo Pärt und J. S. Bach zur Aufführung. Das Projekt LA PIAZZA – Szenisches Tanz-Konzert 2013 im Gare du Nord/Basel bot die Möglichkeit, das szenische und theatralische Potenzial von Vox Varia auszuschöpfen.

Werke
«Musique sacrée» oder «sacrée musique»? Als Rossini seine *Petite Messe* solennelle komponiert hatte, war er nicht sicher, ob er sie angesichts der theatralischen Elemente als geistliches Werk einstufen sollte. Die Tatsache, dass er sich deren Aufführung zu seinem Tod wünschte, lässt aber doch eher auf Ersteres schliessen.
Ganz anders John Cage, der explizit keine geistliche Musik komponieren wollte: Mit seinen Werken *EAR, FOUR²* und *Hymns and Variations* versuchte er, Klang und Stille zu einer mystischen und spirituellen Einheit, seiner «musikalischen Wahrheit», zu verschmelzen.
So unterschiedlich die Herangehensweisen beider Komponisten an den Werken sein mögen, so wirkungsvoll ist die Umsetzung von Spiritualität in der Musik.

Mitwirkende
Maria Gessler, Sopran; Susanne Puchegger, Alt; Michael Feyfar, Tenor; Robert Koller, Bass; Charlotte Torres, Klavier; Marc Fitze, Harmonium; Leitung: Thilo Hirsch, Vox Varia Basel.
Tickets: Fr. 18.–/25.–
Abendkasse oder Vorverkauf bei Bider & Tanner Basel, Telefon +41 (0)61 206 99 96, ticket@biderundtanner.ch

Die Seifenkistenpiloten hatten ihren Plausch

Am Oberwiler Seifenkistenrennen haben alle etwas erlebt. Die Pilotinnen und Piloten konnten ihre Kisten mal richtig rattern lassen und das mit vollem Einsatz, die Freude waren ihnen anzusehen. Die Eltern durften sich wenn nötig auch mal als Seelentröster betätigen. Die technische Crew musste ihre Fähigkeiten beweisen, das Funksignal der erstmals eingesetzten elektronischen Zeitmessung ohne Unterbruch vom Start ins Ziel zu bringen, da die topografischen Verhältnisse kompliziert waren. Die Streckenposten wurden gefordert, dass alles im sicheren Rahmen abgelaufen ist. Und die Küchenmannschaft hatte alle Hände voll zu tun, da das kulinarische Angebot grossen Anklang fand. Zum Schluss meinte Petrus, auch noch seinen Segen dazugeben zu müssen, indem er die Piloten bei ihrer Präsentation der Kisten beim Schaulaufen so richtig nass machte. Was diese jedoch nicht hinderten, mit Freudengeheul ins Ziel zu fahren und alle hatten ihren Spass dabei. Und notabene mussten sich die Seifenkistenclub-Verantwortlichen den Tag über mit Personalmangel «beschäftigen», da sie am Rennbeginn mit einigen Helferabsagen konfrontiert wurden. Dass da und dort nicht immer alles funktionierte wie es sollte, war klar. Nun ja, auch das konnten wir meistern. Positive Komplimente von etlichen Zuschauern durften wir entgegennehmen was uns freute. Um so einen Event durchzuführen, braucht es viele helfende Geister. Wer sich angesprochen fühlt und einmal mitmachen möchte, kann sich bei uns ungeniert melden. Und zum Schluss einen grossen Dank allen Piloten, den Zuschauern, den Anwohnern, den Sponsoren und unseren trotz dem zeitweise garstigen Wetter dabei gewesenen fleissigen Helfern. Wir freuen uns schon auf das nächste Mal.

Seifenkisten-Club-Oberwil SCO

10 Jahre lang wird jeder Fortschritt blockiert!
Fusions-Gegenvorschlag
NEIN

988539
SUPER EVENT beim Bahnhöfli Oberwil
AUGENOPTIK Wagner UHREN SCHMUCK
Wenn es um Zeit geht, ist Zuverlässigkeit unerlässlich.
An einem schönen Uhren-Design, das ausgestattet ist wie ein F1 Rennwagen, angefertigt mit den neusten Technologien der Elektronik und Mechanik, hat man jeden Tag Freude und ist stolz, sie zu tragen.

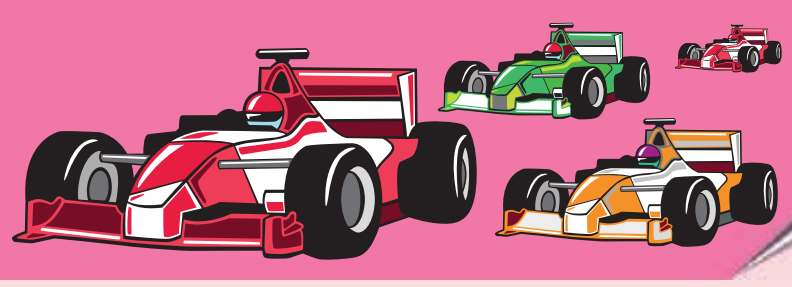

Alle Uhrenmarken bei uns im Sortiment entsprechen diesen Anforderungen
MAURICE LACROIX · TISSOT SWISS WATCHES SINCE 1853 · Louis Erard SWISS MECHANICAL WATCHES · GROVANA AUS DEM BASELBIET
EINLADUNG
Kommen Sie am Samstag, 20. September 2014
ab 9.00 - 15.00 Uhr bei uns unverbindlich vorbei.
Auf dem bei uns extra aufgestellten Rennsimulator mit Zeitmessung können Sie, wie in einem Rennwagen, eine schnelle Runde auf dem Hockenheim-Ring fahren.
Sie können einen TISSOT Chronometer im Wert von Fr. 825.- gewinnen oder geniessen Sie eine Grillbratwurst mit einem Getränk.
Gerne beantworten wir Ihre Fragen über Uhren, Zeit und gutes Sehen.
Wir freuen uns auf Ihren Besuch, Reto und Gerda Padrutt mit Team.
M+M Wagner AG Ihr Fachgeschäft für Brillen, Uhren und Schmuck
Hallenstrasse 2 4104 Oberwil Tel. 061 401 17 24 E-Mail: info@wagner-oberwil.ch

Dies und Das

Sie haben gut lachen …

Am letzten Wochenende fand es zum 32. Mal statt. Und ist damit ein Traditionsanlass, der bereits Generationen von Menschen erfreut hat. Die Rede ist vom Windreedlifest in Oberwil, dessen Erlös bekanntlich einem guten Zweck zugute kommt. Das schöne Spätsommerwetter führte dazu, dass der Aufmarsch an Besuchern bei diesem Pfarreifest gross war. Und man spürte, wie vielfältig Ökumene ist. Wir erhielten ein paar Schnappschüsse – und publizieren dieses Bild, dessen Absender uns geschrieben hat: hier die jung gebliebenen Patrick, Pascal, Martin, Joël und im Hintergrund Céline. *(kü)*

KULTURZENTRUM Mühlegasse 3

ArtSoph zeigt Art brut

Die Kunstwerkstatt artSoph hat im Sommer 2005 in Liestal eröffnet und steht also im Jubiläumsjahr zum Zehnjährigen.
Ein multitalentiertes Team bietet gut 60 Kunstschaffenden Platz, um ihre Werkideen umsetzen zu können. Es ist ein Ort der Entspannung und Gelassenheit, ein Lebensraum, der die Parole «Freiheit» für sich in Anspruch nimmt. Die absolut flache Hierarchie des Konstrukts macht es möglich, die individuellen Kunstproduktionen jedes Einzelnen werden zu lassen. Die artSoph gehört zum Sophie Blocher Haus, einer Institution des VSP Baselland.
Nach Ausstellungen in den eigenen Räumen an der Hammerstrasse 45 in Liestal und seit 2009 mit regelmässigen Produktionen für das Wildwuchs Festival, stellen nun acht der KünstlerInnen im Kulturzentrum Mühlegasse 3 in Oberwil aus.
Wir wünschen Ihnen spannende Impressionen beim Rundgang dieser einzigartigen Präsentation.

Vernissage: Do. 11. Sept., 18 Uhr
Ausstellung: 12. bis 21. Sept.

Öffnungszeiten:
Fr 17 bis 20 Uhr, Sa/So 14 bis 17 Uhr
http://www.kulturzentrum-oberwil.ch

Benefizkonzert

Klang-Heilkonzert

Don Shairy Quimbo Meister-Schamane aus Ecuador und Philipp Kupferschmid Laika Schamane aus Therwil

Freitag, 12. September, um 19 Uhr in der ref. Kirche, Therwilerstrasse 44, in 4104 Oberwil/BL, Eintritt Fr. 40.–.

Als Musiker entwickelte Don Shairy Quimbo seine eigene heilige «Takysamy-Musik». Mit dieser Heilmusik setzt er Heilschwingungen in Gang und berührt die Menschen tief im Herzen. Seine Präsenz und Liebe zu den Menschen ist einfach einzigartig. Die Klänge und Schwingungen der heiligen Instrumente wie Federn, Knochen und antike Keramik werden während des Konzerts deine Zellen erneuern. Lass deine Erinnerungen, welche in jeder deiner Zellen gespeichert sind, reinigen. Schliesse die Zyklen des Karmas, welche dem spirituellen Weg nicht mehr dienlich sind. Lass dich verwöhnen und geniesse diese unvergessliche Begegnung.
Es werden Spenden für ein Schulprojekt der Q'eros (indigenes Volk der Inkas) in Cusco Peru entgegengenommen.
Informationen zum Projekt finden Sie unter www.willkayachay.org

Parteien

CVP Oberwil

Am 3. Parteitag der CVP Baselland in Münchenstein wurden die folgenden Parolen zu den Abstimmungsvorlagen vom 28. September gefasst:

Eidgenössische Vorlagen

Volksinitiative «Für eine öffentliche Krankenkasse»: **Nein**-Parole

Volksinitiative «Schluss mit der MwSt-Diskriminierung des Gastgewerbes!»: **JA**-Parole

Kantonale Vorlagen

Anpassung Ergänzungsleistungen zur AHV und IV (Vermögensverzehr): **JA**-Parole

Änderung der Kantonsverfassung betreffend §68 zur Konstituierung des Landratspräsidiums: **JA**-Parole

Teilrevision des Gesetzes über die Organisation und Geschäftsführung des Landrates (Landratsgesetz): **JA**-Parole

Gegenvorschlag zur formulierten Verfassungsinitiative «Für die Fusion der Kantone Basel-Stadt und Basel-Landschaft»: **Stimmfreigabe**

Regierungsratswahlen 2015

Mit Applaus wurde unser Regierungsrat Anton Lauber nominiert.
Die CVP Baselland unterstützt das bürgerliche «4er Ticket» mit Regierungsrat Anton Lauber (CVP), Regierungsrätin Sabine Pegoraro (FDP), Regierungsrat Thomas Weber (SVP) und Monica Gschwind (FDP) für die Regierungsratswahlen 2015.

CVP Oberwil

Leserbriefe

Zur «Fusions»-Diskussion

An den Strassenrändern sieht man nun die Plakate «pro» und «contra» «Fusion» – Alles in Anführungszeichen. Warum? Die Schlagworte sind zum Teil völlig aus der Luft gegriffen, es gibt keine Belege für die emotionalen Aussagen, es wird einfach mal behauptet. Und vor allem: Es geht nicht um eine Fusion, sondern um die Einleitung eines Prozesses, der zu einer Fusion führen könnte. Es soll also wie bei jedem Unternehmen eine Marktanalyse gemacht werden, um die Fakten zu kennen. Danach soll entschieden werden, «macht man weiter» oder lässt man die Sache.
Beide Kantone haben und werden viel Geld für weniger wichtige Dinge ausgeben, denn sollte sich herausstellen, dass die Sache was bringt, so hat man die Kosten bald wieder erarbeitet. Die Zukunft aller in dieser Region ist und kann nicht ausschliesslich von emotional geleitetem Tun abhängig sein. Daher ein Ja für die «Abklärung» in der kommenden Abstimmung.

Johann Hofer, Oberwil

In eigener Sache

Geschätzte LeserInnen

BiBo erhält immer wieder Zuschriften, welche die mögliche Länge von 50 Zeilen à 35 Anschläge (=1750 inkl. Leerzeichen) weit überschreiten. Wir bitten Sie die Textlänge in Ihrem eigenen Interesse strikt einzuhalten. Der Redaktionsschluss bleibt Montagmorgen, 12 Uhr.
Wir danken für Ihr Verständnis!
BiBo-Redaktion: G. Küng (Chefredaktor)

Der **BiBo** im Internet: www.**bibo**.ch

Veranstaltungen

980155

Blutspendezentrum beider Basel

Blutspendeaktion
Ein kleiner Piks mit grosser Wirkung.

Spende Blut. Rette Leben.

samariter Oberwil

Oberwil
Wehrlin-Turnhalle bei Gemeindeverwaltung

Donnerstag, 18. September 2014
von 17.00 - 19.00 Uhr

BLUTSPENDE SRK SCHWEIZ
TRANSFUSION CRS SUISSE
TRASFUSIONE CRS SVIZZERA

www.blutspende-basel.ch
Tel. 061 265 20 90

Apfelhauet
REITCLUB LEIMENTAL
FleuryDruck

Biel-Benken
13. und 14. September 2014

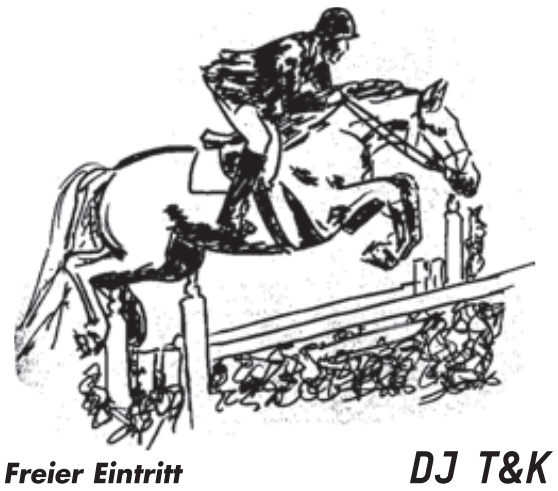

Freier Eintritt *DJ T&K*

Samstag: Springprüfungen, Musik & Tanz
Sonntag: Springprüfungen, Reiterspiele

Farbinserate sind eine gute Investition

Restaurant Alpenblick Passwang

Alpenblickfest

Sonntag, 21. September 2014
von 10.00 bis 19.00 Uhr

Als neue Betreiber des Restaurants Alpenblick Passwang laden wir alle

Guldentaler, Laufentaler, Dornecker, Thiersteiner und Basler

zu einem gemütlichen Beisammensein

mit
Alphornbläsern, Jodlerchor, Tanzmusik, Ballonflugwettbewerb
(Gewinnen Sie einen Flug nach Friedrichshafen ins Zeppelinmuseum)
und Gastronomie mit Festbetrieb ein.

Wir freuen uns auf Ihren Besuch

Georg Schellenberg mit Team

Wer Werbung betreibt, der hat Erfolg!

Was uns heilt

- Energetisches Heilen
- Lebensberatung
- Coaching
- Krisenintervention

Désirée Dobo, Spirituelle Therapeutin, Energetisch-sensitive Heilerin SVNH, Dornach, 061 701 96 97, www.die-heilerin.ch

GHL 25 JAHRE
7. GEWERBE-AUSSTELLUNG
17.-19. OKT. 14 OZL BÄTTWIL

WILLKOMMEN ZUR GROSSEN LEIMENTALER GEWERBESCHAU

Freitag, 17. Okt. 20.30 **Country Night** mit Andy Martin aus Sissach und Band
Samstag, 18. Okt. 15.00 **Kinderprogramm** mit Circus Maus
20.00 **Notte Ticinese** mit dem Trio Tri per Dü aus dem Tessin
22.30 **Tanz** mit den Leimedalerbuebe
Sonntag, 19. Okt. 11.00 **«25 Jahre GHL» Offizieller Festakt** Festredner Regierungsrat Remo Ankli
13.00 **Unterhaltung im Festzelt** mit Ringabell, der Country Band aus dem Leimental

Öffnungszeiten: Freitag: 18-22 Uhr • Samstag: 14-21 Uhr • Sonntag: 10-17 Uhr **www.ghl-leimental.ch**

987829

der kmu-standpunkt

Unternehmer, geht mehr in die Politik!

K31_992440

2015 ist ein Wahljahr. Das gilt sowohl auf Kantons- als auch auf Bundesebene. Jetzt geht es darum, dass sich Gewerbetreibende mehr in die Politik einbringen als bisher. Unser Staatswesen ist auf das Know-how von Unternehmerinnen und Unternehmern angewiesen. Denn ihnen ist aus der täglichen beruflichen Praxis bewusst: Jeder ausgegebene Franken muss auch verdient werden. Sie orientieren sich am finanziell Machbaren, handeln flexibel, arbeiten hartnäckig an Lösungen und packen gemeinsam an.

Diese Eigenschaften sind auch in der Politik je länger desto wichtiger, denn es warten viele Herausforderungen auf uns. Dazu zählt etwa die Energiewende, die so wirtschaftsverträglich wie nur irgend möglich umgesetzt werden muss. Eine weitere Herausforderung bleibt die Verkehrspolitik, bei der es KMU-freundliche Lösungen braucht. Schliesslich gilt es in den Bereichen Steuern, Abgaben und administrative Hürden vernünftige Lösungen zu finden und durchzusetzen.

Polit-Charta der Gewerbler
Damit die KMU-Anliegen besser in die Politik eingebracht werden, haben die Gewerbe- und Industrievereine (KGIV) anlässlich des KMU Networking-Grills der Wirtschaftskammer Baselland mit ihrer Unterschrift die KGIV-Polit-Charta bestätigt. Oberstes Ziel ist es, mehr Vertreterinnen und Vertreter der KMU auf kantonaler und kommunaler Ebene einzubinden. Es ist ausserordentlich erfreulich, dass die KGIV laut ihrer Polit-Charta ihre Mitglieder politisch sensibilisieren, gewerbepolitische Anlässe in den Gemeinden veranstalten und den politischen Nachwuchs fördern will.

Diesen Anliegen schliesse ich mich ohne Wenn und Aber an und möchte gleichzeitig die Unternehmerinnen und Unternehmer ermutigen: Geht mehr in die Politik! 2015 ist eine gute Gelegenheit für diesen Schritt. Die Öffentlichkeit ist auf Ihr Know-how, Ihr Expertenwissen und Ihre praktische Erfahrung angewiesen.

Christoph Buser
Direktor der Wirtschaftskammer Baselland

WIRTSCHAFTSKAMMER BASELLAND

In eigener Sache

Geschätzte LeserInnen

BiBo erhält immer wieder Zuschriften, welche die mögliche Länge von 50 Zeilen à 35 Anschläge (=1750 inkl. Leerzeichen) weit überschreiten. Wir bitten Sie, die Textlänge in Ihrem eigenen Interesse strikt einzuhalten. Der Redaktionsschluss bleibt Montagmorgen, 12 Uhr.

Wir danken für Ihr Verständnis!

BiBo-Redaktion:
G. Küng (Chefredaktor)

So gut schmeckt der selbst gepresste Apfelsaft

Während die Sonne langsam durch den Nebel drückt, verziehen sich auch die letzten Schwaden von der unteren Tüffleten oberhalb von Dornach. Ein Hahn stolziert um seine Hennen und kräht sich die Seele aus dem Leib, während die Kühe auf der Weide friedlich vor sich hinmuhen. Plötzlich durchbricht eine Horde Kinder die Bauernidylle. 80 Schulkinder aus der Region, darunter auch aus dem Birsig- und Leimental, verbringen einen Tag auf dem Hof von Ursula und Felix Gebhardt. Sie alle nehmen teil an den WWF-Erlebnistagen. Zum fünften Mal finden diese bereits statt und ermöglichen es jährlich über 2000 Schulkindern in der ganzen Schweiz, einen lehrreichen Tag in der Natur zu verbringen. Die Erlebnistage in Dornach stehen unter dem Motto «Äpfel wachsen nicht im Supermarkt».
Gespannt und voller Erwartungen lauschen die Kinder und ihre Lehrpersonen nun den Willkommensworten von WWF-Projektleiterin Dina Walser. Bald darauf verteilen sie sich unter Jubel auf die vier Posten, bei welchen sie verschiedene Aspekte der nachhaltigen Ernährung am Beispiel des Apfels kennenlernen. Dass man aus nicht so schönem Obst zum Beispiel Saft machen kann, erfahren die Kinder beim Mosten. Auf das kräftezehrende Pressen folgt die Belohnung: So frischen Apfelsaft haben wohl die wenigsten schon getrunken!
Volles Engagement legen die Klassen besonders am Saisonfrüchte-Posten an den Tag: Hier besteht die Aufgabe darin, einen «Fruchtsalat» aus Holzfrüchten zusammenzustellen, der möglichst umweltschonend ist. Viele Kinder begegnen zum ersten Mal der Frage, von wo die Früchte im Supermarkt denn kommen – und weshalb es besser ist, im Sommer eine Zwetschge zu essen als eine Ananas. Auf eine lustige und alle Sinne ansprechende Art konnte heute Wissen vermittelt werden, das die Kinder in Zukunft für Umweltprobleme sensibilisieren soll.

Cristina Steinle, WWF-Schweiz

Was uns heilt

Der Körper heilt sich immer selbst. Sind wir jedoch in einem Leidensprozess und stossen körperlich oder seelisch an Grenzen, sind ganzheitliche Ansätze und Lebensumstände zu hinterfragen. Herz, Kopf und Bauch tauschen oft unterschiedliche Signale aus. Wir sind blockiert. Bauch- und Kopfschmerzen oder gar Herzrasen plagen uns. Mit dem Glauben und Vertrauen in die in uns innewohnende Weisheit eröffnen sich Veränderungsmöglichkeiten. Wir werden wieder handlungsfähig. Meist geht es jedoch dabei ums Loslassen.

Aufgabe des Heilers ist es, den meist spirituellen Weg, aufzuzeichnen. Durch die von ihm praktizierte energetische Heilmethode wird eine Tiefenentspannung bewirkt. Blockierte Energiefelder werden gelöst, was zur Veränderung und Heilung führt. Es ist unwichtig, wie wir diese Methode bezeichnen. Wir arbeiten immer mit Energiefeldern. Das Vorgehen wird lediglich durch Kultur und Tradition anders bezeichnet. Wissenschaftlich erklärt die Quantenphysik die Vorgänge am besten. Ein Geheimnis bleiben die genauen Prozesse immer noch. Siehe Inserat

Désirée Dobo, Spirituelle Therapeutin

Saner Apotheke lädt ein zum

992452

«Grundkurs Schüssler Salze»

Bekommen Sie einen Einblick in die Welt der Schüssler Salze und lernen Sie die Wirkungsweise, Dosierung und Anwendung der Schüssler Salze Nr. 1 – 12 kennen.

Donnerstag, **25. September 2014**, 19.30 – 21.30 Uhr

Kloster Dornach, Amthausstrasse 7
Limitierte Plätze. Anmeldung erforderlich. Kursgebühr: Fr. 24.–

SANER APOTHEKE Seit 1935

Arlesheim Dorf
Ermitagestrasse 9
4144 Arlesheim
Telefon 061 701 17 00
arlesheim@saner-apotheke.ch

Dornach Bahnhof
Amthausstrasse 2
4143 Dornach
Telefon 061 706 92 00
dornach@saner-apotheke.ch

Einladung: Grundkurs Schüssler Salze

Die Saner Apotheke lädt zum Grundkurs Schüssler Salze ein. Lernen Sie die Wirkungsweise, Dosierung und Anwendung der Schüssler Salze Nr. 1 bis 12 kennen. Anhand von konkreten Krankheitsbildern erhalten Sie praktische Tipps, wie Sie Schüssler Salze gezielt einsetzen und kombinieren können. Die Mineralstoff-Therapie eignet sich insbesondere für Menschen mit grossem Interesse an Selbstbehandlung auf der Basis von Naturheilmitteln.

Der Kurs wird von Susanne Villalonga, Apothekerin FPH und bekannte Schüssler Expertin, geleitet und **findet am 25. September von 19.30 bis 21.30 Uhr** im Kloster Dornach statt (Unkostenbeitrag 24 Franken).
Telefonische Anmeldung unter 061 706 92 00 oder über dornach@saner-apotheke.ch.

Saner Apotheke Dornach Bahnhof
www.saner-apotheke.ch

prosenectute beider base

Besondere Angebote im Kurs- und Fitnesscenter 50+ Tag der offenen Tür

**Mitten im Kleinbasel führt Pro Senectute beider Basel das moderne Kurs- und Fitnesscenter 50+.
Am 13. September 2014 werden besondere Angebote vorgestellt. Interessierte können kostenlos schnuppern und sich beraten lassen. Ausserdem wird ein neues Generationenprojekt vorgestellt.**

Noch nie gab es so viele Menschen im Rentenalter. Trotzdem findet der Kontakt zwischen älteren und jungen Leuten im Alltag selten statt. Mitte Jahr hat Pro Senectute beider Basel das Angebot «Begegnung im Klassenzimmer» lanciert. Nun wird ein neues generationenübergreifendes Bewegungsangebot gestartet. Im Schützenmattpark entsteht ein Spiel- und Bewegungspark für Kinder und Senioren: Begegnung durch Bewegung. Prof. Dr. Lukas Zahner und Debora Wick gehen in ihrem Referat «Mit Spass gemeinsam trainieren» auf das Angebot ein und erzählen, wie sie den Spieldrang von Kindern nutzen wollen, um deren Grosseltern in Bewegung zu halten.

Darüber hinaus kann das Kurs- und Fitnesscenter 50+ besser kennengelernt werden. Kostenlos und unverbindlich können Schnupperstunden in Chinesisch, Russisch, Polnisch, Italienisch, Spanisch und Englisch besucht werden. Wer möchte nicht die zehn besten Tricks fürs Fotografieren erfahren? Physiotherapeutinnen und Fachpersonen beraten: Kraft-, Ausdauer- und Gleichgewichtstraining wozu? Finden Sie die Sportart, die Ihnen gefällt und Sie fit hält, lassen Sie sich inspirieren und unverbindlich beraten.
Frisch pensioniert in die Schule? Interessiert an einem freiwilligen Engagement an einer Schule? Mehr zum Thema Begegnung der Generationen erfahren Sie im Vortrag von Barbara Krieg.

Eine Anmeldung ist nicht notwendig. Das Akzent Forum-Team freut sich auf zahlreiche Besucherinnen und Besucher im Kurs- und Fitnesscenter von Pro Senectute beider Basel an der Rheinfelderstrasse 29 in Basel.

Die Türen sind offen am **Samstag, 13. September, von 9 bis 14 Uhr.**

Offener Brief der interGGA

Geordneter Wechsel statt Schlammschlacht auf dem Rücken der Abonnenten

Geschätzte Einwohnerinnen und Einwohner der Gemeinde

Wir setzen alles daran, den Wechsel zum neuen Serviceprovider Quickline so reibungslos wie möglich durchzuführen. Dabei stehen die Bedürfnisse der Abonnenten im Mittelpunkt. Mit Quickline erhalten unsere Abonnenten ein faires und transparentes Angebot, welches zukunftsgerichtet und innovativ ist.

Vor über 10 Jahren wurde die damalige «GGA Reinach und Umgebung» in die Firma «interGGA AG» umgewandelt. Eigentümer der interGGA AG sind die Gemeinden des Leimen- und Birstals sowie zwei Genossenschaften und Firmen.

Unsere Aufgaben mit Einwohner-Fokus

Die Aufgabe der Gemeinden und der interGGA ist es, Ihnen moderne Kommunikationsdienste wie TV, Radio, Internet, Telefonie und neu auch zeitversetztes TV und mobile Dienste in guter Qualität und zu günstigsten Konditionen zur Verfügung zu stellen.

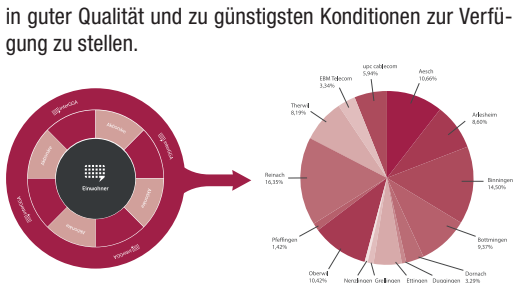

Warum haben wir uns für einen Serviceprovider-Wechsel entschieden?

Seit unserer Gründung haben wir uns kontinuierlich weiterentwickelt. Nach einem aufwändigen Evaluationsverfahren haben wir uns für den neuen Partner «Quickline» entschieden. Mit dem klaren Entscheid für Quickline und der Einführung neuer Produkte führen wir diese Entwicklung konsequent im Interesse und entsprechend den Bedürfnissen der Abonnenten weiter.

Sie profitieren im interGGA Netzverbund langfristig von modernen, innovativen und günstigen Produkten. Ein Anteil der Abogebühren fliesst zurück in die Produktion der Dienste, den Unterhalt und den Ausbau der Netzinfrastruktur, so dass wir auch zukünftig Weiterentwicklungen und moderne Dienstleistungen gewährleisten können.

Was bedeutet der Wechsel für Sie?

Der Wechsel zu Quickline bedingt bei Ihnen gewisse Anpassungen: Die Umstellung des Fernsehangebots fand bereits im Mai 2014 statt. Der nächste Umstellungsschritt betrifft das Internet und die Telefonie. Dieser Wechsel wird bis zum 1. Dezember 2014 vollzogen.

Dieser Tage haben alle Haushalte im Versorgungsgebiet der interGGA Post von uns erhalten. Darin wird über die nächsten Umstellungsschritte informiert. In den Unterlagen finden Sie eine Rückantwortkarte, welche ausgefüllt an die interGGA zurück gesendet werden kann. Anschliessend erhalten Sie einen auf Ihre Bedürfnisse zugeschnittenen, persönlichen Vertragsvorschlag.

So bieten wir zum Beispiel den bisherigen günstigsten Internetzugang für Fr. 9.90 pro Monat zu einem besseren Preis-Leistungsverhältnis an. Nach dem Motto fair und transparent erhalten Abonnenten neu das Internetprofil 5000/500 ohne Volumenbegrenzung. Weitere Informationen zu den Produkten und zum Wechsel zu Quickline finden Sie auch im Internet unter www.intergga.ch/umzug.

Für eine Verunsicherung gibt es keinen Anlass. Im Wissen, dass die Produkte und Dienstleistungen von Quickline zu den wohl attraktivsten und zuverlässigsten auf dem Schweizer Telekommunikationsmarkt gehören, sichern wir einen reibungslosen Wechsel mit einer pragmatischen Vorgehensweise zu.

Persönliche Information und Auskunft

Wir stehen Ihnen bei Fragen und Unklarheiten persönlich zur Verfügung unter der Kundendienstnummer 061 711 55 55 von 08.00 bis 12.00 Uhr und von 13.00 bis 17.00 Uhr oder direkt in unserem Shop im Mischeli Center in Reinach.

Wir freuen uns, Sie weiterhin als Abonnenten bei der interGGA, dem Kabelnetz Ihrer Gemeinde bedienen zu können!

Verwaltungsrat und Geschäftsstelle der interGGA AG

Kontakt

Kundendienst
Tel. 061 711 55 55, E-Mail: info@intergga-ag.ch

Öffnungszeiten:
Mo – Fr: 8.00 – 12.00 Uhr, Mo – Fr: 13.00 – 17.00Uhr

«Interims-Shop» im Mischeli Center Niederbergstrasse 1
4153 Reinach

Öffnungszeiten:
Mo – Fr: 9.00 – 13.00 Uhr, Mo & Di: 14.00 – 17.00Uhr

Nächste Schritte

Um über den 01. Dezember hinaus weiterhin, wie gewohnt, über das Kabelnetz Ihrer Gemeinde telefonieren und im Internet surfen zu können, empfehlen wir Ihnen folgende Vorgehensweise:

1. Vertrag Ihres heutigen Anbieters auf Mindestvertragsdauer und Kündigungsfristen überprüfen.
2. Kündigungsschreiben «Kündigung meines Internetanschlusses / Kombi Abonnements» ausfüllen und abschicken.
3. Sollten Sie Ihre Rufnummer behalten wollen, «Vollmachtsformular zur Nummernportierung» ausfüllen und an die interGGA retournieren.
4. Quickline Internet und/oder Telefon mit gewünschten Aufschaltdatum anmelden.

Die Kündigungsvorlage und das Vollmachtsformular erhalten Sie als Beilage zu unseren Mailings sowie auf Wunsch auf dem Postweg zugestellt. Zusätzlich stehen Ihnen diese auf der interGGA Webseite unter http://www.intergga.ch/umzug.html zum Download zur Verfügung.

Lokalberichte

«Ab ufs Land»

Baselland Tourismus und der Bauernverband beider Basel haben eine neue Themen-Panoramakarte präsentiert. 60 Bauernhöfe, darunter auch viele aus dem Birsig- und Leimental, treten darin als Direktvermarkter, Gastronomen, Caterer, Übernachtungs- und Erlebnisanbieter auf. Es ist ein gutes Gefühl, regionale Produkte aufzutischen. Es tut gut zu wissen, auf welchen Feldern sie gewachsen sind und wer sie hergestellt hat. Zu kochen, was gerade Saison hat und zu essen, was unter der hiesigen Sonne gereift und frisch geerntet wurde. Auf Bauernhöfen einzukaufen, gibt Bodenhaftung und schafft einen Bezug zum eigenen Essen. Auf Bauernhöfen kann aber nicht nur in schmucken Hofläden Feines eingekauft werden. Immer mehr Betriebe nutzen ihr Potenzial, um den Besucherinnen und Besuchern schöne Hoferlebnisse zu bieten: Streichelgehege begeistern die Kleinsten, Unternehmen kommen zu Führungen und Firmenessen, Familien schlafen im Stroh, Gruppen buchen Aktivitäten – und die vielen «Besenbeizli» halten ohnehin für alle feine Spezialitäten bereit. Landwirtschaft und Tourismus gehen somit Hand in Hand. Die Direktvermarktung und der Kundenkontakt werden für viele Landwirtschaftsbetriebe immer wichtiger. Davon zeugen zahlreiche innovative und originelle Beispiele in der Region Basel. Getragen wird diese positive Entwicklung des Verkaufs ab Hof auch durch den Zeitgeist: Lokale Produkte, deren Herkunft und Verarbeitung gewinnen seit Jahren an Bedeutung.
Die attraktive Panoramakarte ist ab sofort kostenlos an mehr als 100 touristischen Attraktionen des Baselbiets, in Hotels und in vielen Restaurants erhältlich. Ausserdem liegt sie bei den Geschäftsstellen der Projektsponsoren UBS AG und TNW (BVB, BLT, AAGL, WB) auf. *(pd/kü)*

Leserbriefe

Rundfunkgebühren sind oft ein Ärgernis

Nicht nur Privatpersonen, auch Unternehmen sind dazu verpflichtet, Radio- und Fernsehgebühren zu bezahlen.
Wir haben uns als Bürgerkomitee das Ziel gesetzt, die Billag-Gebühren mittels einer nationalen Initiative aufzuheben. Denn nicht nur für viele Privathaushalte, sondern auch Unternehmen, kann die ungerechte Gebühr eine finanzielle Belastung sein. Ungerecht deshalb, weil jeder Haushalt mit einem Empfangsgerät pauschal und ohne Berücksichtigung des tatsächlichen Konsums bezahlen muss. Zukünftig sollen die Zahlungen auf alle Haushalte ausgeweitet werden, ob mit oder ohne Empfangsgerät.
Auch von Unternehmen werden druchschnittlich fünfmal höhere Beiträge, als sie heute schon leisten, erwartet. Am stärksten zur Kasse gebeten, werden jene Unternehmen, welche einen hohen Umsatz ausweisen, da sich die Gebühren am Umsatz und nicht am Gewinn orientieren. Ob Gärtnerei oder EDV-Verkäufer, jede Firma wird Gebühren bezahlen müssen, wenn sie heute nicht schon bezahlt. Dazu kommt, dass die Gebühreneintreiber nicht nur für Private, sondern auch für Firmen äusserst mühsam sind und deren Einsätze sich oft jeglicher gesetzlicher Grundlagen entbehren. Aufgrund der hohen Beitragszahlungen ist kein nachfrageorientiertes Fernseh- und Radioprogramm vorhanden. Dies bedeutet, dass die SRG keinen Risiken ausgesetzt ist.
Die Initiative wendet sich aber weder gegen die SRG noch das Schweizer Fernsehen oder Radio. Es geht einzig darum, das unhaltbare System und die Monopolmacht der Billag aufzuheben. Deshalb haben wir uns entschlossen, uns für Medienfreiheit und die Aufhebung des Medienmonopols einzusetzen und Privathaushalte und Unternehmen finanziell zu entlasten. Helfen Sie mit, dieses Ziel zu erreichen und unterschreiben Sie unsere parteiübergreifende Bürgerinitiative, zur Abschaffung der Billag-Gebühren. Sie können den Unterschriftenbogen auch von unserer Webseite: www.nobillag.ch herunterladen und ausdrucken.

Dani Brandt, Ettingen

Veranstaltungen

Brass Quintett Vivacissimo – Konzerttournee 2014

Fünf Musiker, fünf Persönlichkeiten, eine Passion: musikalisch begeistern! Foto: zVg

Jung, unverbraucht und sehr lebendig – Vivacissimo

Das Brassquintett Vivacissimo wurde im Herbst 2009 gegründet. Seitdem hatte es zahlreiche Auftritte an Geburtstagen, Hochzeiten, Firmenanlässen und Gottesdiensten.

Im September 2012 durfte das Ensemble eine Premiere feiern: Die fünf Musiker organisierten eine eigene Konzerttournee im ganzen Baselbiet mit einem bunten Programm aus klassischen Stücken sowie Pop- und Rocksongs. Letztes Jahr fand eines der Kirchenkonzerte im Rahmen der Konzerte zu St. Stephan in Therwil statt.
Das Ensemble besteht aus Musikern, welche alle die Militärmusik-Rekrutenschule absolviert haben. Urs Itin studiert zudem Trompete in der Klasse von Prof. Markus Würsch an der Musikhochschule Luzern. Die Besetzung umfasst folgende Blechbläser: Urs Itin und Matthias Strub (Trompete), Daniel Joss (Horn), Timo Mayr (Posaune) und Charles Baus (Tuba).
Das Thema der diesjährigen Konzerttournee heisst Musical! Von «Phantom of the Opera» über «Cats» bis zu «West Side Story» werden wir mit Ihnen in die vielfältige Welt der Musicals abtauchen. Die verspielte und gefühlvolle Musik, deren Melodien den meisten wohlbekannt sind, fasziniert immer wieder von Neuem.

Konzertdaten
20. September, 19 Uhr, Evangelisch-reformierte Kirche Bennwil. 21. September, 17 Uhr, Mischeli-Kirche Reinach. 26. September, 20 Uhr, Römisch-katholische Kirche Seewen. 27. September, 19 Uhr, Evangelisch-reformierte Kirche Rümlingen.

KINOPROGRAMM

Do, 11. September bis Mi, 17. September 2014 Änderungen vorbehalten | © Cinergy AG

BASEL

B-Movie – Grellingerstrasse 41
21:00 (nur Do-Sa) / Ed 16J.
The Returned

capitol – Steinenvorstadt 36, 0900 556 789 (1.50/Anruf+1.50/Min, Festnetztarif)
14:00, 17:00, 20:00 / Ed 14/12J.
Sex Tape
14:00, 16:30 / D 4J.
Die Biene Maja – Der Kinofilm
20:00 / Edf 16/14J.
Lucy

kult.kino atelier – Theaterstrasse 7, 061 272 87 81
12:10 (ausser So) / Idf 16/14J.
Il capitale umano
12:15 (ausser So) / CH 14/12J.
Der Kreis
12:30 (ausser Di) / D 10/8J. 3D
Fascinating India

kult.kino atelier – Theaterstrasse 7, 061 272 87 81
14:10, 17:30, 11:00 (nur So) / Edf 16/14J.
Finding Vivian Maier
Doku über eine exzentrische Fotografin.
14:15, 20:45 (ausser Di) / Edf 12/10J.
Hector and the Search for Happiness

kult.kino atelier – Theaterstrasse 7, 061 272 87 81
14:30, 16:30, 18:30, 20:30 / Fd 6/4J.
Monsieur Claude und seine Töchter
15:45, 21:15 / Odf 16/14J.
Of Horses and Men
16:45 / Fd 16/14J.
La chambre bleue

kult.kino atelier – Theaterstrasse 7, 061 272 87 81
18:30 (ausser Di), 12:00 (nur So), 21:15 (nur Di) / D 12/10J.
Der Koch
19:00, 11:45 (nur So) / Odf 12/10J.
Everyday Rebellion
14:15 (nur So) / CHd 3J.
Tiger & Tattoos

kult.kino camera – Rebgasse 1, 061 272 87 81
15:30, 20:45 / Fd 10/8J.
Diplomatie
16:00, 20:30 / Od 14/10J.
Class Enemy
17:15 / Edf 14/12J.
Fading Gigolo

kult.kino camera – Rebgasse 1, 061 272 87 81
18:15 / Edf 12/10J.
Jimmy's Hall
Biopic über den Aktivisten James Gralton.
19:00, 13:45 (nur Sa+So) / Ode 10/8J.
Mittsommernachtstango

kult.kino camera – Rebgasse 1, 061 272 87 81
14:00 (nur Sa) / D
Dichter und Kämpfer
13:15 (nur So) / D 10/8J.
Die geliebten Schwestern
Zwei Schwestern verlieben sich in Schiller.

kult.kino club – Marktplatz 34, 061 272 87 81
16:30, 18:30, 20:30 / D 14/12J.
Wir sind die Neuen
Wenn Studenten von früher auf Studenten von heute treffen. Komödie mit Gisela Schneeberger und Heiner Lauterbach.

Neues Kino – Im Hinterhof, Klybeckstrasse 247
21:00 (nur Do+Fr) / Spdf 16/14J.
Workers
Erstling von José Luis Valle über zwei Leben in Tijuana an der mexikanisch-amerikanischen Grenze.

Pathé Küchlin 1 Ciné Deluxe – Steinenvorstadt 55, 0900 00 40 40 (1.50/Anruf+1.50/Min., Festnetztarif)
12:00, 14:00, 16:00 (nur Do+Fr, Mo+Di), 18:10 (nur Fr, So, Mi), 22:30 (nur Fr+Sa), 10:00 (nur So) / D 16/14J.
18:10 (nur Do, Mo+Di), 20:20 (nur Fr) Movie & Dine, 10:00 (nur Sa), 16:00 (nur Sa+So, Mi) / Ed
Sex Tape
Mit Jason Segel und Cameron Diaz.

Pathé Küchlin 1 Ciné Deluxe – Steinenvorstadt 55, 0900 00 40 40 (1.50/Anruf+1.50/Min., Festnetztarif)
18:10 (nur Sa), 20:20 (nur Di) / D 6/4J.
Monsieur Claude und seine Töchter
Komödienkino aus Frankreich. Eine Odyssee durch vier Hochzeiten zwischen Kulturschock und Völkerfreundschaft.

Pathé Küchlin 2 – Steinenvorstadt 55, 0900 00 40 40 (1.50/Anruf+1.50/Min., Festnetztarif)
13:00, 20:30 / Ed 14/12J.
18:00 / D
The Railway Man
Schottischer Offizier (Colin Firth) gerät im Zweiten Weltkrieg in japanische Kriegsgefangenschaft.

Pathé Küchlin 2 – Steinenvorstadt 55, 0900 00 40 40 (1.50/Anruf+1.50/Min., Festnetztarif)
15:30, 10:30 (nur Sa+So) / D 6/4J.
Madame Mallory und der Duft von Curry
23:00 (nur Fr+Sa) / Ed 16/14J.
Sex Tape

Pathé Küchlin 3 – Steinenvorstadt 55, 0900 00 40 40 (1.50/Anruf+1.50/Min., Festnetztarif)
12:45 (nur Do+Fr, Mo+Di), 14:45 (nur Do+Fr, Mo+Di), 18:45 (nur Do+Fr, Mi), 22:50 (nur Fr), 16:45 (nur Sa-Mo, Mi), 20:45 (nur Sa-Mo) / D 16/14J.
16:45 (nur Do+Fr, Di), 20:45 (nur Do+Fr, Mi), 18:45 (nur Sa-Mo), 22:50 (nur Sa) / Edf
Lucy

Pathé Küchlin 3 – Steinenvorstadt 55, 0900 00 40 40 (1.50/Anruf+1.50/Min., Festnetztarif)
10:45 (nur Sa+So), 12:45 (nur Sa+So, Mi), 14:45 (nur Sa+So, Mi) / D 6J.
Die Biene Maja – Der Kinofilm
Generalüberholt und in moderner 3D-Optik: Das Bienen-Duo Maja und Willi auf der Suche nach dem gestohlenen Gelee Royale.

Pathé Küchlin 3 – Steinenvorstadt 55, 0900 00 40 40 (1.50/Anruf+1.50/Min., Festnetztarif)
20:00 (nur Di) Live aus dem NT London / Od
National Theatre: A Streetcar named Desire
As Blanche s fragile world crumbles, she turns to her sister Stella for solace.

Pathé Küchlin 4 – Steinenvorstadt 55, 0900 00 40 40 (1.50/Anruf+1.50/Min., Festnetztarif)
13:00, 20:30 / Ed 14/12J.
The Expendables 3
15:40 (nur Do, Sa, Mo, Mi), 18:10 (nur Fr, So, Di) / D 8/6J. 3D
Step Up All In

Pathé Küchlin 4 – Steinenvorstadt 55, 0900 00 40 40 (1.50/Anruf+1.50/Min., Festnetztarif)
18:10 (nur Do, Sa, Mo, Mi), 15:40 (nur Fr, So, Di) / D 14/12J.
Der Koch
Verfilmung des Martin Suter-Bestellers mit einer Prise Liebesgeschichte, Exotik und Sinnlichkeit.

Pathé Küchlin 4 – Steinenvorstadt 55, 0900 00 40 40 (1.50/Anruf+1.50/Min., Festnetztarif)
23:15 (nur Fr) / Ed 12/10J. 3D
23:15 (nur Sa) / D 3D
Guardians of the Galaxy
11:00 (nur Sa+So) / D 6/4J. 3D
Planes 2: Immer im Einsatz

Pathé Küchlin 5 – Steinenvorstadt 55, 0900 00 40 40 (1.50/Anruf+1.50/Min., Festnetztarif)
12:45, 10:45 (nur Sa+So), 14:40 (nur Sa+So, Mi) / D 6J. 3D
Die Biene Maja – Der Kinofilm
14:40 (nur Do+Fr, Mo+Di), 16:45, 19:00, 21:10, 23:20 (nur Fr+Sa) / D 16/14J.
Katakomben

Pathé Küchlin 6 – Steinenvorstadt 55, 0900 00 40 40 (1.50/Anruf+1.50/Min., Festnetztarif)
13:00, 10:30 (nur Sa+So) / D 12/10J.
Hectors Reise oder die Suche nach dem Glück
Simon Pegg als Psychiater auf einer Weltreise und der Suche nach wahrem Glück. Tragikomödie von Peter Chelsom.

Pathé Küchlin 6 – Steinenvorstadt 55, 0900 00 40 40 (1.50/Anruf+1.50/Min., Festnetztarif)
15:10 / D 12/8J.
17:45 / Od
The Wind Rises
Ein Meisterwerk des Zeichentrickfilms aus dem Studio Ghibli über das Leben zwischen den zwei Weltkriegen in Japan.

Pathé Küchlin 6 – Steinenvorstadt 55, 0900 00 40 40 (1.50/Anruf+1.50/Min., Festnetztarif)
20:30 (ausser Fr) / Ed 16/14J.
20:30 (nur Fr) / D
Sex Tape
22:40 (nur Fr+Sa) / D 12/10J. 3D
Planet der Affen: Revolution

Pathé Küchlin 7 – Steinenvorstadt 55, 0900 00 40 40 (1.50/Anruf+1.50/Min., Festnetztarif)
13:45, 18:30 (nur Do, Mo-Mi), 20:45 (nur Fr-So), 23:00 (nur Fr), 11:30 (nur Sa) / D 12J. 3D
20:45 (nur Do, Mo-Mi), 18:30 (nur Fr-So), 23:00 (nur Sa), 11:30 (nur So) / Edf 3D
Hercules
Neuverfilmung der Hercules-Saga.

Pathé Küchlin 7 – Steinenvorstadt 55, 0900 00 40 40 (1.50/Anruf+1.50/Min., Festnetztarif)
16:00 / D 12/10J.
22 Jump Street
Jonah Hill und Channing Tatum als Undercover-Cops im College. Sequel von «21 Jump Street».

Pathé Küchlin 8 – Steinenvorstadt 55, 0900 00 40 40 (1.50/Anruf+1.50/Min., Festnetztarif)
12:50 (nur Do+Fr, Mo+Di), 15:00, 17:15, 19:30 (nur Do+Fr, So+Mo, Mi), 21:40 (ausser Di), 23:45 (nur Fr+Sa) / D 6/4J.
Monsieur Claude und seine Töchter
Eine Odyssee durch vier Hochzeiten zwischen Kulturschock und Völkerfreundschaft.

Pathé Küchlin 8 – Steinenvorstadt 55, 0900 00 40 40 (1.50/Anruf+1.50/Min., Festnetztarif)
10:30 (nur Sa+So), 12:50 (nur Sa+So, Mi) / D 8/6J. 3D
Drachenzähmen leicht gemacht 2
19:30 (nur Sa) / Ed 16/14J.
20:15 (nur Di) / D
Sex Tape

Pathé Plaza – Steinentorstrasse 8, 0900 00 40 40 (1.50/Anruf+1.50/Min., Festnetztarif)
13:00, 15:30, 18:00 (nur Do+Fr, Di), 20:30 (nur Sa-Mo, Mi) / D 12/10J. 3D
20:30 (nur Do+Fr, Di), 18:00 (nur Sa-Mo, Mi) / Ed 3D
Guardians of the Galaxy
Das Schicksal der Galaxie steht auf dem Spiel.

HIER LÄUFT DER FILM!
Schalten Sie Ihre Werbung auf unserer attraktiven und viel beachteten Kinoseite.
Interessiert?
061 706 20 20
bibo@wochenblatt.ch

rex – Steinenvorstadt 16, 0900 556 789 (1.50/Anruf+1.50/Min, Festnetztarif)
14:30 (ausser Mi), 17:30 (ausser Mi), 20:30 (ausser Mi), 14:00 (nur Mi), 17:00 (nur Mi) / Edf 12/10J. 3D
Guardians of the Galaxy
15:00, 10:30 (nur So) Kitag Familienzmorgen / D 4J. 3D
Die Biene Maja – Der Kinofilm

rex – Steinenvorstadt 16, 0900 556 789 (1.50/Anruf+1.50/Min, Festnetztarif)
20:00 (nur Mi) Swisscom Ladies Night / Edf
Can a Song Save Your Life?
18:00, 21:00 / Edf 12/10J. 3D
Hercules
Neuverfilmung der Hercules-Saga.

Stadtkino Basel – Klostergasse 5, 061 272 66 88
18:30 (nur Do), 15:00 (nur Sa) / Ed
Mrs. Miniver
21:00 (nur Do), 17:30 (nur Sa), 15:15 (nur So), 18:30 (nur Mo) / De
Das grosse Museum

Stadtkino Basel – Klostergasse 5, 061 272 66 88
18:30 (nur Fr) / Ed
The Rainbow Thief I The Voice Thief
19:00 (nur Fr) Ein Abend für Peter Liechti / O
Lesung & Kurzfilm im Literaturhaus Basel

BiBo – Amtlicher Anzeiger für das Birsigtal
Ihr Partner, in der Region, für die Region!
061 706 20 20

Stadtkino Basel – Klostergasse 5, 061 272 66 88
21:00 (nur Fr), 18:30 (nur Mi) Ein Abend für Peter Liechti / D
Das Summen der Insekten: Bericht einer Mumie

Stadtkino Basel – Klostergasse 5, 061 272 66 88
20:00 (nur Sa) / Oe
The Little Foxes
21:15 (nur Sa) / Edf
How to Steal a Million
13:00 (nur So) / Edf
Roman Holiday

Stadtkino Basel – Klostergasse 5, 061 272 66 88
17:15 (nur So) / E
Santa sangre
19:30 (nur So) / Ed
Ben-Hur
21:00 (nur Mo) / Oe
Dodsworth

Stadtkino Basel – Klostergasse 5, 061 272 66 88
20:30 (nur Mi) / Ed
Funny Girl
Oscarprämiertes Musical mit Omar Sharif und Barbara Streisand.

studio central – Gerbergasse 16, 0900 556 789 (1.50/Anruf+1.50/Min., Festnetztarif)
14:30, 17:15 / Edf 6/4J.
The Hundred-Foot Journey
20:00 / D 12/10J.
Der Koch
Verfilmung des Martin Suter-Bestellers.

DEUTSCHLAND

Weil am Rhein Kinopalast – Hauptstrasse 435, 07621/986991
14:30 / D 3D
16:30, 13:00 (nur Sa+So) / D
Die Biene Maja – Der Kinofilm
15:30, 17:30, 20:00, 22:30 (nur Fr+Sa) / D 12J. 3D
Guardians of the Galaxy

Weil am Rhein Kinopalast – Hauptstrasse 435, 07621/986991
15:00, 17:00, 19:00, 21:00, 23:15 (nur Fr+Sa), 13:00 (nur Sa+So) / D 12J.
Sex Tape
15:00, 19:00 / D 12J.
Doktorspiele

Weil am Rhein Kinopalast – Hauptstrasse 435, 07621/986991
15:15, 18:15, 21:00 (ausser Mi), 23:15 (nur Fr+Sa) / D 12J. 3D
Hercules
17:00, 21:00, 23:15 (nur Fr+Sa) / D 16J.
Katakomben

Weil am Rhein Kinopalast – Hauptstrasse 435, 07621/986991
18:30 / D 16J.
The Expendables 3
20:30 (ausser Mo), 23:00 (nur Fr+Sa) / D 16J.
Erlöse uns von dem Bösen
13:15 (nur Sa+So) / D 6J. 3D
Drachenzähmen leicht gemacht 2

Weil am Rhein Kinopalast – Hauptstrasse 435, 07621/986991
13:15 (nur Sa+So) / D 3D
Planes 2: Immer im Einsatz
21:00 (nur Mo) / D 18J.
Horror Sneak
21:00 (nur Mi) Vorpremiere / D 18J. 3D
Sin City: A Dame to Kill For

Lörrach Cineplex – Am alten Markt 1-2, 07621/ 93130
18:15 (ausser Mo), 20:45, 22:50 (nur Do-Sa) / D 16J.
Katakomben
14:00 (ausser Do), 11:45 (nur So) / D
Planes 2: Immer im Einsatz
15:45 (ausser Do) / D 6J.
Saphirblau

Lörrach Cineplex – Am alten Markt 1-2, 07621/ 93130
18:10 (nur Mo) / D 16J.
The Expendables 3
18:45 (nur Do), 14:00 (ausser Do), 16:00 (nur Fr-Di), 11:30 (nur So) / D 12J.
Doktorspiele

Lörrach Cineplex – Am alten Markt 1-2, 07621/ 93130
20:40 (nur Do), 23:00 (nur Do), 20:15 (nur Fr-Di), 22:45 (nur Sa) / D 16J.
Erlöse uns von dem Bösen
18:00 (nur Fr-Di) / D
Can a Song save your Life?

Lörrach Cineplex – Am alten Markt 1-2, 07621/ 93130
22:45 (nur Fr) / O
Sneak Preview
17:30 (nur Mi), 20:15 (nur Mi) / D
Violette
14:00 (ausser Do), 11:30 (nur So) / D 6J. 3D
Drachenzähmen leicht gemacht 2

Lörrach Cineplex – Am alten Markt 1-2, 07621/ 93130
20:30, 22:45 (nur Do-Sa), 16:10 (ausser Do), 18:15 (ausser Do), 18:45 (nur Do) / D 12J.
Sex Tape
20:45 (nur Do), 16:00 (ausser Do), 18:30 (ausser Do) / D 12J. 3D
Guardians of the Galaxy

Lörrach Cineplex – Am alten Markt 1-2, 07621/ 93130
23:15 (nur Do), 18:30 (ausser Do), 23:00 (nur Fr+Sa) / D 12J.
Lucy
14:00 (ausser Do), 11:30 (nur So) / D 12J. 3D
Hercules
20:30 (nur Mi) Ladies first! / D
Walking on Sunshine

Aktuelle Bücher aus dem Reinhardt Verlag • www.reinhardt.ch
reinhardtverlag

Notfalldienstliste hinteres Leimental

(Oberwil, Therwil, Ettingen, Biel-Benken, Bättwil, Flüh, Hofstetten, Mariastein, Metzerlen, Burg)

Folgende Hausärzte sind an den unten aufgeführten Tagen für Notfälle jederzeit für Sie da, jeweils von 8 bis 8 Uhr des Folgetages:

Donnerstag,	11. Sept.	Dr. med. W. Nef	Ettingen	Tel. 061 721 66 69
Samstag,	13. Sept.	Dr. med. M. Lang	Therwil	Tel. 061 721 89 89
Sonntag,	14. Sept.	Dr. med. E. Jäggi	Biel-Benken	Tel. 061 726 80 00
Donnerstag,	18. Sept.	Dr. med. U. Freiburghaus	Therwil	Tel. 061 721 60 50

An allen anderen Tagen rufen Sie bitte Ihren Hausarzt an, er wird sich um Sie kümmern oder seinen Vertreter angeben. Sollten Sie den Notfallarzt nicht erreichen, bitte Notfallzentrale anrufen: **Tel. 061 261 15 15.**

Mit freundlichen Grüssen, Ihre Hausärztinnen und Hausärzte des hinteren Leimentals

Vereine

SPITEX
Hilfe und Pflege zu Hause

Tel. 061 401 14 37

Telefonsprechzeit:
Montag bis Freitag 8.00 bis 11.30 Uhr
14.30 bis 17.30 Uhr
Bei Abwesenheit nimmt der Telefonbeantworter Ihre Mitteilung entgegen.
An- bzw. Abmeldungen für den Mahlzeitendienst müssen bis spätestens 9 Uhr durchgegeben werden.

Ambulante Sprechstunde im Zentrum:
Dienstag 15.00 bis 16.00 Uhr
für Blutdruck-, Puls- oder Blutzuckermessen sowie Beratungen über Spitexleistungen und Hilfsmittel.

Spitex Oberwil *plus*,
Mühlegasse 1, 4104 Oberwil

Romainmôtier

Sonntag, 21. September

Den romantischen Flüsschen Venoge und Nozon entlang zur bedeutendsten romanischen Klosterkirche der Schweiz: Romainmôtier am Fusse des Waadtländer Jura. Diese Wanderung begeistert uns mit vielen kulturellen Highlights und eindrücklichen Landschaften!

Wanderzeit: ca. 4 Stunden
Verpflegung: aus dem Rucksack
Treffpunkt: 6.50 Uhr, Schalterhalle, Bahnhof SBB

Auskunft und Anmeldung bis 17. September bei Ursula Topkaya, Tel. 061 703 16 85 oder Notfall-Handy 077 404 17 64.

Es laden ein

Naturfreunde Schweiz

Sektion Birsigtal und Birseck

Details und weitere Wanderangebote auf www.naturfreunde-nw.ch

Veranstaltungen

DREILINDEN
leben und wohnen im Alter

Kinomatinee

Botswana

Wir freuen uns, Ihnen am **Sonntag, 14. September,** um 10 Uhr im «Blauen Saal» von DREILINDEN Langegasse 61 in Oberwil den Film «Botswana – Okavango, Wasserparadies in der Kalahariwüste» aus der beliebten Filmreihe «Faszination Wildnis» zeigen zu dürfen. Mitten im südlichen Afrika liegt Botswana, ein Land, das von der dürren Wüstensteppe der Kalahari beherrscht wird. Doch diese Wüste birgt ein Wunder: An ihrem nördlichen Rand glitzert ein üppiges Wasserparadies, eine Zufluchtsstätte der Tierwelt Afrikas. Kommen Sie vorbei und tauchen Sie in die faszinierende Welt Afrikas ein. Wir freuen uns auf zahlreiche Gäste.

Weitere Veranstaltungshinweise finden Sie im Internet unter: www.drei-linden.ch

Kursangebote

prosenectutebase

Neue Pro-Senectute-Kurse

Kultur, Sprachen, Computer, iPad, Smartphones, Sport, Krafttraining

Das neue Kursbuch mit einem breiten Angebot ist soeben erschienen. Wer sich in Bezug auf iPod, Smartphones und Computeranwendungen auf den neusten Stand bringen will oder beispielsweise Ausdauer, Kraft und Beweglichkeit trainieren will, ist bei Pro Senectute beider Basel genau richtig. In Bottmingen werden GymFit, Tänze aus aller Welt und Aqua-Fitness angeboten.
Im Akzent Forum – dem Kurs- und Fitnesszentrum von Pro Senectute beider Basel – werden rund 500 Kurse, Führungen, Vorträge und Matineen in den Bereichen Kultur, Sprachen, Technik und Sport organisiert. Die Kurse werden den Bedürfnissen der Teilnehmenden angepasst und werden von ausgebildeten Leiterinnen und Leitern geleitet. Die Teilnehmenden lernen zusammen mit Menschen in ihrer Altersgruppe.
Die Sportangebote, die in Zusammenarbeit mit dem Institut für Sport konzipiert worden sind, halten nicht nur fit, sondern machen auch Spass. Es werden die traditionellen Mal-, Zeichnen- und Musikkurse angeboten. Ausserdem wird auch mit neuen Themen experimentiert: Erinnernd Schreiben oder Selbstheilungskräfte kennenlernen. Diese Kurse bieten Raum, sich zu entfalten und können dazu beitragen, neue oder bisher verborgene Seiten an sich zu entdecken.
Neben den vier Grundsprachen Englisch, Französisch, Italienisch und Spanisch, die auf allen Lernstufen in über 100 Kursen unterrichtet werden, wird zusätzlich Arabisch, Chinesisch, Griechisch, Polnisch und Russisch unterrichtet. Im Bereich Technik gibt es eine grosse Auswahl an Computer-, iPad-, Handy-, Smartphone- und Digitalfotografie-Kursen. Die Bildungskurse richten sich an Personen ab 60, die Sportkurse an Personen ab 50 Jahren. Am **13. September** findet im Kurs- und Fitnesscenter 50+ an der Rheinfelderstrasse 29 in Basel ein Tag der offenen Tür statt. Interessierte können besondere Angebote wie eine Schnupperstunde Chinesisch besuchen, an einem Vortrag die zehn besten Tricks fürs Fotografieren erfahren oder die Sportart finden, die gefällt und fit hält. Dazu bietet sich eine weitere Gelegenheit im Rahmen der Schnupperwoche Sport vom **29. September bis 4. Oktober**.
Das neue Kursbuch kann kostenlos bestellt werden unter Tel. 061 206 44 44 oder info@bb.pro-senectute.ch

SLRG OBERWIL

Rettungsschwimmen Jugendbrevet im Hallenbad Oberwil

Ab **Montag, 20. Oktober,** bieten wir erneut einen Jugendbrevetkurs für Jugendliche ab 10 Jahren an.
Wir vermitteln das richtige Verhalten im, am und auf dem Wasser sowie Hilfeleistung im Wasser vor allem gegenüber anderen Kindern und Jugendlichen.

Bei Interesse besteht nach dem Kurs die Möglichkeit, in der Jugendgruppe der SLRG Oberwil mitzutrainieren und an verschiedenen Jugendwettkämpfen im Rettungsschwimmen teilzunehmen.

Jugendbrevet Rettungsschwimmen:
Kursbeginn: 20. Oktober, 17.30 Uhr
Kurstag: Montag
Kursort: Hallenbad Oberwil
Kursdauer: 7 Abende, 17.30 bis 19 Uhr
Teilnehmer: ab 10 Jahren
Kosten: Fr. 75.– (inkl. Hallenbadeintritt und SLRG-Ausweis)

Auskunft und Kursanmeldung: Leiterin Kurswesen der SLRG Oberwil, M. Ledergerber, slrgoberwil.kurse@gmx.ch
www.slrg.ch/oberwil

Diverse Kurse

Begegnungsnachmittag im Rebgarten

ELTERNBILDUNG LEIMENTAL

Für Kinder ab 10 Jahren in Begleitung eines Erwachsenen. Der Rebgarten ist ein Wohn- und Beschäftigungsheim für 22 körperlich und geistig behinderte Menschen. Die Bewohner/innen und Betreuer/innen zeigen uns die Wohnräume und den Freizeitbereich. Sie möchten uns ihren Alltag näher bringen und von der Arbeit und Freizeit erzählen.
Bei einer gemeinsamen Aktivität, z.B. basteln, Boccia spielen, oder Zvieri machen, werden vielleicht gegenseitige Berührungsängste abgebaut.

Leitung: Robert Baranowski, Heimleiter
Ort: Oberwil, Wohn- und Beschäftigungsheim Rebgarten, Föhrenstr. 15
Datum: 1 Mittwochnachmittag, 24. September
Zeit: 14.00 – 16.30 Uhr
Kosten: Fr 10.– pro Erw. und 1 Kind/Mitglieder. Fr. 15.– pro Erw. und 1 Kind/Nichtmitglieder
Auskunft: Annemarie Zehnder, Tel. 061 401 17 36, zehnder@ebil.ch
Anmeldung bis 5. September

Für Ältere:
Fragen? Anliegen? Bedürfnisse?
Sie erreichen uns auch abends und am Wochenende
061 401 01 01
Fragen kostet nichts!
NAAL
Netzwerk Alters-Angebote Leimental

Weil es um Effizienz geht.
Einsparen statt verausgaben
Kantonsfusion prüfen: Ja
beider basel handelskammer
K31_986055-4

Bauernhof kennenlernen

ELTERNBILDUNG LEIMENTAL

für Kinder ab ca. 4 bis 6 Jahren

An diesem Nachmittag machst du einen Rundgang durch einen Bauernhof, besuchst den Hühnerhof, kannst die Kälber kennenlernen und streicheln, machst eine Milchprodukte-Degustation und darfst auf einen Traktor sitzen. Ein Zvieri ist inbegriffen.

Leitung: Claudia Brodbeck, Landwirtin
Ort: Biel-Benken, Bauernhof, Mühlegasse 21
Datum: 1 Mittwochnachmittag, 24. September
Zeit: 14.00–16.30 Uhr
Kosten: Fr. 20.– pro Kind/Fr. 30.– Geschwister/Mitglieder. Fr. 25.– pro Kind/Fr. 40.– Geschwister/Nichtmitglieder
Auskunft: Bettina Zosso, Tel. 061 402 06 74, ebil@intergga.ch
Anmeldung bis 16. September
Mehr Infos unter www.ebil.ch

STALDER FRINGELI
ATELIER FÜR KLAVIERBAU
«Wir reparieren Klaviere»
Reinach /Grellingen Tel. 061 711 11 01
K469214/003-738357

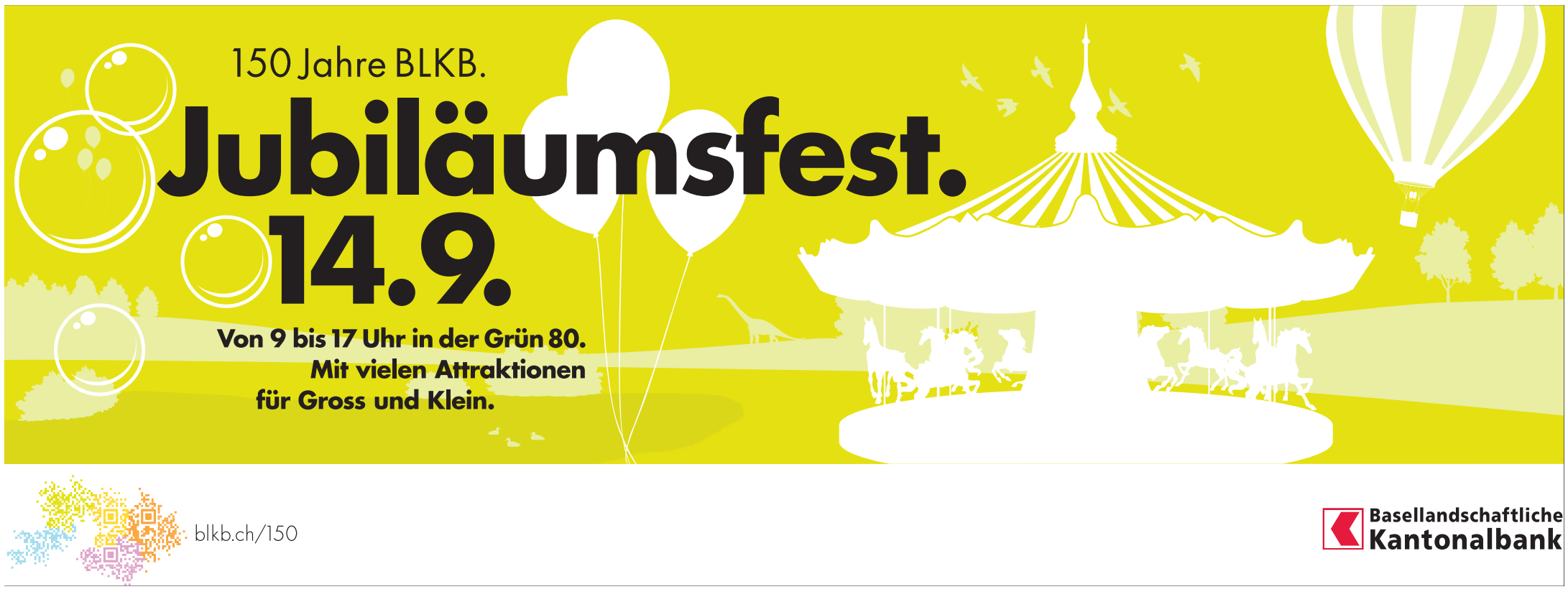

Oberwil, Korrektion linksufrige Birsigtalstrasse, Binningerstrasse:

Strassenbauarbeiten Bauetappe 3

Die Bauarbeiten an der Binningerstrasse in Oberwil sind nun so weit fortgeschritten, dass die Bauetappe 2 abgeschlossen und die letzte Bauetappe 3 zwischen der Bushaltestelle Bündtenweg und dem Post-Kreisel begonnen werden können. Während der Arbeiten der Bauetappe 3 kann die Binningerstrasse nicht im Gegenverkehr befahren werden. Deshalb wird ab ca. Mitte Oktober 2014 der Verkehr im Einbahnregime durch die Baustelle geführt. Das definitive Datum der Umstellung wird etwa zwei Wochen vor Baubeginn bekannt gegeben.

Mitarbeiter des Verkehrsdienstes werden an den kritischen Stellen dafür sorgen, dass der Verkehrsfluss möglichst wenig behindert wird. In den ersten Tagen nach der Umstellung ist mit grösseren Verkehrsbehinderungen zu rechnen.

Das Tiefbauamt ist überzeugt, dass die Baustelle auf diese Weise bis zum Jahresende abgeschlossen werden kann. Für den Einbau des Deckbelages wird die Binningerstrasse im Frühjahr 2015 an einem Wochenende komplett gesperrt werden müssen.

BAU- UND UMWELTSCHUTZDIREKTION
Kommunikation

Dies und Das

FEGLeimental
Freie Evangelische Gemeinde

Wahre Werte – die Zehn Gebote

Wie misst man eigentlich den Wert einer Beziehung, den Wert von Arbeit, Gesundheit, Freiheit, … oder den des Lebens überhaupt? Wer sagt uns heute, was wertvoll oder wertlos ist, wenn es allzu oft nur noch um Geld, Macht und Prestige geht? Sind das wahre Werte? Die Zehn Gebote bilden bis heute das Grundgerüst der Werteordnung unserer westlichen Gesellschaft. Doch sie ist heute im Wandel begriffen und viele Menschen sind in Grundfragen des Lebens desorientiert. Wir entdecken in diesem Gottesdienst (mit Theater) stichhaltige Gründe für ein gelingendes und erfülltes Leben, das sich auch im 21. Jahrhundert an den zehn Lebensregeln Gottes orientiert. Sie sind herzlich eingeladen.

Sonntag, 14. September, um 10 Uhr im Gemeindezentrum der FEG Leimental. Mit Kinderhüeti und separatem Kinderprogramm «Kids-Treff».
Mühlemattstrasse 35B (Eingang links), zwischen Oberwil und Therwil, vis-à-vis Coop Megastore. Tram und Bus halten praktisch vor der Haustüre.

www.feg-leimental.ch

Regio-Kleidersammelstelle der COM

Am **19./20. September** findet das letzte Sammelwochenende in diesem Jahr statt. Wir nehmen neuwertige, ganze und saubere Kleider sowie Schuhe entgegen. (Kleider können nicht abgeholt werden.) Die gesammelten Kleider/Schuhe/Bett-, Küchen- und Frottierwäsche werden von der christlichen Ostmission (COM) direkt nach Osteuropa transportiert und dort gratis an bedürftige Menschen verteilt. Gerne leiten wir auch Geldspenden für die Transportkosten an die COM weiter.
Weitere Informationen über die Kleidersammlung finden Sie unter www.ostmission.ch oder auf unserer Homepage unter www.feg-leimental.ch/projekte/kleidersammlung/
Wichtig: Alle Wäsche muss frisch gewaschen, sauber zusammengelegt, neuwertig und ganz sein. Schuhe bitte paarweise zusammenbinden. Wäsche und Schuhe getrennt in grossen, stabilen Kartonschachteln oder 60-l/110-l-Kehrichtsäcken bringen. Bitte keine TexAid-Säcke verwenden! Andere Artikel können aus zolltechnischen Gründen nicht angenommen werden!
Am Freitag von 17 bis 19 Uhr und am Samstag von 10 bis 12 Uhr.
FEG-Leimental, Mühlemattstr. 35b, 4104 Oberwil (vis-à-vis Coop Megastore).
Weitere Sammeldaten: noch offen
Die Regio-Kleidersammelstelle wird von der FEG-Leimental (www.feg-leimental.ch) durch Ruben und Manuela Diem geführt bzw. organisiert.
Nähere Auskunft erteilt Herr Ruben Diem, Tel. 079 295 90 26.

Die JASOL hat ein neues Gesicht

Seit dem 1. September arbeitet Melissa Müller (Bild) mit einem 60-Prozent-Pensum für die JASOL (Jugendarbeit Solothurnisches Leimental). Sie studiert an der Fachhochschule Nordwestschweiz Soziale Arbeit im Modus studienbegleitende Praxisausbildung. Nach der Ausbildung als Möbelschreinerin hat Meli ein Jahr lang auf einem Robinsonspielplatz gearbeitet und anschliessend die Berufsmatur Richtung Soziales und Gesundheit erlangt.
In Bättwil aufgewachsen, kennt Meli die Situation im Solothurnischen Leimental aus dem Effeff. Auch in der offenen Jugendarbeit wirkt sie schon seit Längerem immer wieder mit. So war sie beim Projekt «Jugendraum Bättwil/Witterswil» beteiligt, hat den Theaterverein «Jou Jetzä» ins Leben gerufen und sich im OK der ersten Leimentaler JugendTAGE 2012 engagiert. Mit dem Ausbildungsbeginn von Meli stösst auch Metzerlen-Mariastein als fünfte Gemeinde zur offenen Jugendarbeit – herzlich willkommen! *(pd/kü)*

Weitere Informationen
E-Mail: meli@jasol.ch oder melissa.mueller@kgleimental.ch
Telefon 079 109 30 60

Politik

Gemeinsame Parteiversammlung der EVP BL und BS

Auslöser der gemeinsamen Parteiversammlung war die Abstimmung über die Prüfung einer Fusion der beiden halben Kantone am 28. September. So reisten 23 Baselbieter EVP-Mitglieder nach Basel, um zusammen mit 24 Mitgliedern von Basel-Stadt zu den eidgenössischen und kantonalen Vorlagen Parolen zu fassen. Alle Abstimmungen wurden nach Kantonen getrennt ausgezählt.
Markus Ebneter vom Wirteverband BS sprach in einer überzeugenden und packenden Art für ein JA zur Volksinitiative «Schluss mit der Mehrwertsteuer-Diskriminierung des Gastgewerbes». Christoph Wydler, EVP BS, warb nicht weniger wortgewandt und fachlich fundiert für ein NEIN. Nach einer lebhaften Diskussion empfehlen sowohl die EVP BS wie auch die EVP BL ein NEIN in die Urne zu legen.
Zur Volksinitiative «für eine öffentliche

Krankenkasse» lieferten sich Silvia Schenker, Nationalrätin SP (Pro), und Markus Lehmann, Nationalrat CVP (Contra), ein hoch interessantes und engagiertes Argumenteduell. Ebenso heiss wurde nachher debattiert und folgende Meinung gebildet: Die EVP BL empfiehlt klar ein NEIN. Die EVP BS hingegen unterstützt die Initiative.
Landrätin Sara Fritz stellte den Gegenvorschlag zur Verfassungsinitiative vor. In kompetenter und sachlicher Art legte sie den Sachverhalt gut verständlich dar. Die Diskussion war intensiv und teils emotional. Sie zeigte die Schere von Argumenten von PRO bis CONTRA auf.
Nachdem ein Antrag auf Stimmfreigabe bei den Landschäftlern verworfen wurde, empfehlen die EVP BS und BL mit klarer Mehrheit ein JA zum Gegenvorschlag.
Die kantonalen Vorlagen wurden getrennt beraten und von Martin Geiser, Landrat EVP, und Sara Fritz vorgestellt. Für alle drei Vorlagen wurde fast einstimmig die JA-Parole gefasst.

Daniel Kaderli, Biel-Benken

Offene Stellen/Kurse und Weiterbildung

K31_991794

Frühaufsteher aufgepasst - Zusatzverdienst!

Ihre Herausforderung: Wir suchen per sofort in der Nordwestschweiz zuverlässige und motivierte Mitarbeitende für die Zustellung von abonnierten Zeitungen an Werk- oder Sonntagen.

- ✓ Arbeiten Sie gerne selbständig?
- ✓ Sind Ihnen Einsätze an Werktagen (Mo-Sa) zwischen 05.00h und 06.30h oder an Sonntagen zwischen 05.00h und 07.30h möglich?
- ✓ Sind Sie zuverlässig, wetterfest und fit?
- ✓ Können Sie sich in Deutsch verständigen und lesen?
- ✓ Steht Ihnen ein Auto zur Verfügung?

Ihre Chance, Ihr Monatsbudget etwas aufzupolieren: Falls Sie alle Fragen mit „Ja" beantwortet haben, sind Sie bei uns genau richtig.

Melden Sie sich noch heute für weitere Informationen!
Anmeldung über Tel.-Nr: 058 448 08 80
oder über E-mail: presto.bs@post.ch

Presto Presse-Vertriebs AG DIE POST

Zur Ergänzung unseres Teams suchen wir per 1. Januar 2015 oder nach Vereinbarung einen

Automechaniker mit abgeschlossener Berufsausbildung und mehrjähriger Berufserfahrung

Sie sind hochmotiviert, an selbstständiges und zuverlässiges Arbeiten gewöhnt, freundlich, teamfähig, gewissenhaft und engagiert.

Wir freuen uns auf Ihre vollständigen Bewerbungsunterlagen.

HYUNDAI

Garage Piccinato AG
Hauptstrasse 46, 4112 Bättwil
Telefon 061 731 12 38
Email: info@garage-piccinato.ch
www.garage-piccinato.ch

Wir suchen auf Oktober oder nach Vereinbarung

Konditor-Confiseur/in oder
Bäcker-Konditor/in

Sie verfügen über eine abgeschlossene Berufslehre, und haben Erfahrung in der Konditorei.
Es erwartet Sie eine interessante, abwechslungsreiche Arbeit in unserem kleinen Backstubenteam.
Auf Ihre Kontaktaufnahme freuen wir uns unter

Café Confiserie Helfenstein
Hauptstr. 85 Aesch BL Aeschenplatz 3 Basel

061 751 30 20
oder
konditoreihelfenstein@hotmail.com

DORFLADEN RODERSDORF

Wir suchen ab sofort oder nach Vereinbarung :

Stv. FILIALLEITER / IN 60%

Ihre Aufgaben:
- Warenbewirtschaftung und Bestellung des Verkaufs- und Aktionswarensortiments, fachliche Beratung und Betreuung unserer Kunden sowie die Förderung des Verkaufs, Erledigung der anfallenden administrativen Arbeiten.

Ihr Profil:
- Sie haben eine abgeschlossene Detailhandelslehre
- Sie sind ein Lebensmittelprofi im Bereich Frisch- und Bioprodukte
- Sie übernehmen gerne Verantwortung und sind zuverlässig
- Sie können sich und andere motivieren

Wenn Sie die persönliche Atmosphäre lieben, sind Sie bei uns richtig.

Weitere Auskünfte unter der Telefonnummer: 032 423 5858.

Wäre dies für Sie eine neue Herausforderung, dann senden Sie Ihre Bewerbungsunterlagen an:
Genossenschaft Les Mini-Marchés
z. Hd. G. Aeschbacher
Route de Châtillon 10
2830 Courrendlin

991477

Unser Team braucht Verstärkung!

Wir suchen per **sofort oder nach Vereinbarung eine/n**

Bäcker-Konditor/in

Haben Sie Erfahrung am Ofen und lieben die Arbeiten in der Bäckerei? Dann sind Sie bei uns richtig und wir würden Sie gerne kennen lernen.

Wir sind ein moderner, mittelgrosser Betrieb und bieten gute und faire Entlöhnung.

Wenn wir Ihr Interesse geweckt haben, dann melden Sie sich unter der **Telefon 061 781 13 09** bei **Herrn Rolf Jeker.**
Wir freuen uns auf Ihren Anruf!

BÄCKEREI KONDITOREI CAFÉ JEKER
061 781 13 09

NEUE KURSE Stephan-Gschwindstrasse 17, OBERWIL

Faszienkurs	Einführung für Sportler	Sa/So, 27./28. Sept.	13 Uhr
Faszienkurs	Einführung für Frauen	Mo, 22. + 29. Sept.	18 Uhr
Pilates Dancing	Einführung	Di, 23. + 30. Sept.	18 Uhr
Barre Concept	Ballett/Pilates/Kraft	jeden Montag	20 Uhr
Medical – Pilates	bei chronischen Schmerzen (Einzeltraining)		
Personaltraining	nach Absprache		
Rhythmik	ab 3 Jahren, Montag 16 Uhr, Voranmeldung		
Ballettklassen	bitte Anfragen		

Jetzt Anmelden. (Bei den Kursen ist die Teilnahme begrenzt)
anne.zeiser@bluewin.ch oder 061 462 01 12 Anrufbeantworter
www.ballettschuleoberwil.info

993073

Nachhilfeunterricht und Prüfungsvorbereitungen

Vorbereitung auf Schul-, Eignungs-, Basic- und Multicheck-Prüfungen.
Unterstützung, Vertiefung des Schulstoffes, Aufarbeiten von Defiziten und Hausaufgabenhilfe.

LernOase
Informationen unter www.lernoase-bl.ch
Hauptstrasse 130 | 4147 Aesch | Tel. 061 599 21 22

950915

Hotel - Restaurant Weisses Kreuz
www.kreuz-breitenbach.ch

Wir brauchen Verstärkung!

per sofort oder nach Vereinbarung

Restaurationsfachfrau oder Mann

und Service-Aushilfen

Sonntags frei

Ihre Bewerbung senden Sie an kreuz-breitenbach@bluewin.ch, auf dem Postweg oder Sie vereinbaren per Telefon einen Besprechungstermin.

Paul & Rita Neuenschwander-Bieri
Tel. 061 781 50 40

In Praxis Reinigungsfrau gesucht
5 Tag/Woche
abends von 17 bis 20 Uhr
Unter Chiffre 4093, AZ Anzeiger AG, Postfach 843, 4144 Arlesheim

992197

CH-Frau, 54 Jahre, D, E, It, Sp sprechend, zuverlässig und erfahren, sucht Festanstellung als
Familien-/Kinderbetreuerin Haushalthilfe
Leimental bevorzugt. Bin mobil. Kontakt über Chiffre 4099, AZ Anzeiger AG, Postfach 843, 4144 Arlesheim

992878

Haben Sie **Freude** an **Kosmetik** und möchten noch etwas **dazuverdienen**? Dann freue ich mich auf Ihren Anruf.
Frau Lilo Senn, Natel 079 372 71 81

989819

Per sofort:
Gesucht auf Bauernhof in **Therwil,**

Bürohilfe

stundenweise pro Woche
Tel. 079 650 08 86 (jeweils ab 13 Uhr)

992171

Suchen Sie eine neue Stelle?
AZ Anzeiger AG
Tel. 061 706 20 23
bibo@wochenblatt.ch

---

reinhardt
www.reinhardt.ch

Unter dem Dach der Friedrich Reinhardt AG erscheinen die Lokalzeitungen Birsigtal Bote (BiBo), Riehener Zeitung, Allschwiler Wochenblatt, Birsfelder Anzeiger und Muttenzer & Prattler Anzeiger. Für die Produktion dieser Wochenblätter suchen wir ab sofort eine/einen

Layouter/Layouterin (70 %)

Der Job
In dieser vielseitigen Position gestalten Sie ganze Zeitungsseiten und Inserate. Das siebenköpfige Layout-Team arbeitet eng mit der Inserateabteilung und den Redaktionen zusammen.

Sie
Das neue Mitglied in unserem Team verfügt über einen Lehrabschluss als Polygrafin/Polygraf und beherrscht die Programme InDesign, Photoshop, Illustrator sowie die Office-Programme als Mac-Anwendung. Sie sind eine dynamische und belastbare Person mit einem hohen Qualitätsbewusstsein, die effizient und selbstständig arbeitet.

Wir
Zur Friedrich Reinhardt AG gehören unter anderem fünf Lokalzeitungen. Diese erscheinen am Donnerstag und Freitag, die Hauptproduktionstage sind Montag, Dienstag und Mittwoch.
Der Arbeitsplatz befindet sich an der Missionsstrasse 36 in Basel.
Wir bieten unseren Mitarbeitern eine abwechslungsreiche Tätigkeit in einem spannenden Umfeld.

Sie sind interessiert? Wir freuen uns, Sie kennenzulernen. Senden Sie Ihre Bewerbungsunterlagen bitte vorzugsweise per E-Mail an Toprak Yerguz, Leiter Zeitungen (toprak.yerguz@lokalzeitungen.ch).

Die Postadresse lautet: Friedrich Reinhardt AG
Toprak Yerguz
Missionsstrasse 36
Postfach 393
4012 Basel

Für Fragen und weitere Auskünfte steht Ihnen Toprak Yerguz (061 264 64 90) zu den Bürozeiten gerne zur Verfügung.

964470

www.reinhardt.ch
Bücher im Internet

GASTHOF RÖSSLI BIEL-BENKEN

Wildspezialitäten
aus Leimentaler Jagd
liebevoll zubereitet

wir freuen uns auf Ihren Besuch
W. & A. Gertsch-Aeschlimann

RESTAURANT UND HOTEL
TÄGLICH OFFEN
Tel. 061 721 10 32
Fax. 061 721 27 30
hotelroe.bb@bluewin.ch
www.roessli-bielbenken.ch

992890

Atmen Sie durch – die Lungenliga

Spendenkonto: 30-882-0
www.lungenliga.ch
LUNGENLIGA

Wir kaufen oder entsorgen
Ihr Auto
zu fairen Preisen
079 422 57 57
www.heinztroeschag.ch

930658

K31_980550

Sichere Handläufe
Innen- und Aussentreppen normgerecht und preiswert nachrüsten! Sehr grosse Materialauswahl, schnelle Lieferung inkl. fachgerechter Montage zum Festpreis.

Bruggmattweg 11
4452 Itingen
☎ **061 973 25 38**
www.basel.flexo-handlauf.ch

Volg Rezept:

frisch und fröhlich Volg

Gemüseauflauf

für 4 Personen:

Butter
für die Form
4 Eier
250 g Cantadou mit Kräutern
250 g Quark
1 Pack. Rosenkohl tiefgekühlt
1 Pack. Broccoli tiefgekühlt
Salz, Pfeffer aus der Mühle

Zubereitung:
Ofen auf 220 °C vorheizen. Gratinform einbuttern. Eier teilen. Eigelb mit Cantadou, Quark und dem Gemüse mischen und würzen. Eiweiss mit Salz steif schlagen, sorgfältig unter die Mischung ziehen. In Form füllen und in der unteren Ofenhälfte ca. 45 Min. backen.

Zubereitungszeit:
ca. 10 Min. und 45 Min. backen

Früchte-Schmarren

für 4 Personen:

4 Eier
4 EL Zucker
2,5 dl Milch
1 Pr. Salz
125 g Mehl
250 g Zwetschgen, aufgetaut
Butter zum Backen
Puderzucker

Zubereitung:
Eier trennen. Eigelb mit 3 EL Zucker schaumig rühren. Milch dazurühren. Eiweiss mit Salz zu Schnee schlagen, Mehl darübersieben und alles sorgfältig darunterheben. Zwetschgen halbieren und unter Teig geben. Butter in Bratpfanne erhitzen und die Hälfte des Teigs dazugeben. Backen, bis die Unterseite goldbraun ist. Wenden und zweite Seite backen. Mit 2 Gabeln in Stücke reissen. Etwas Butter und ½ EL Zucker beigeben und kurz rösten. Schmarren warm stellen und mit der zweiten Hälfte gleich verfahren. Auf Tellern anrichten und mit Puderzucker bestäuben.

Zubereitungszeit: ca. 25 Min.

Katholische Kirchgemeinde Binningen-Bottmingen

Herzliche Einladung für die KiKi

am 14. September

Mitte August habe ich, Annette Jäggi, mit einem 40% Pensum als Theologin in der Pfarrei Hl. Kreuz begonnen. Vor gut einer Woche durfte ich von Frau Kerstin Rödiger die Kinderkirche übernehmen. Gerne möchte ich Sie darüber informieren, dass es in der katholischen Kirche weiterhin drei Angebote gibt, bei denen Familien ihren besonderen Platz in der Kirche haben: Kinderkirche, Kinderevangelium und die Familiengottesdienste.
Die Kinderkirche wird in der gleichen Art wie bisher stattfinden. Falls Sie Anregungen oder Wünsche haben, können Sie sie mir gerne mitteilen.
Ich freue mich auf die bevorstehenden Aufgaben in der Pfarrei Heilig Kreuz.
Die nächste Kinderkirche findet am Lindenfest, dem grossen Pfarreifest, statt. Zusammen mit Barbara Nüesch freue ich mich, wenn Sie Zeit und Lust haben, zur Kinderkirche zu kommen. Wir treffen uns in der Margarethenstube um 10.30 Uhr.

Für das Vorbereitungsteam,
Annette Jäggi

Theater Poltrone mit neuem Lustspiel

Mit Elan bereitet sich zurzeit das Theater Poltrone auf sein neues Lustspiel «... und zoberscht wohne s Ängels» vor. Ein weiteres Mal führt Tom Müller Regie. Die Jumpferen Helene und Elvira Engel möchten schon lange von ihrer Dachwohnung in die geräumigere «untere Wohnung» einziehen. Davon will der Hausmeister des Mehrfamilienhauses nichts wissen: Diese Wohnung bleibe für mehr als zwei Personen reserviert und damit basta. Mit einer weiteren List wollen die Geschwister den Vermieter für ihren Herzenswunsch mürbe machen. Doch wer anderen Leuten mehr als eine Grube gräbt …
Die Premiere findet am **31. Oktober** im Katholischen Pfarreizentrum Binningen statt. Das Theater Poltrone ist eine lose Gruppierung und kein Verein. Die Seele der Gruppe, Beatrice Gräflin, zieht sich Ende dieses Jahres definitiv zurück. Ein 30-Jahre-Jubiläum wird es ab 2015 daher nur geben, wenn Beatrice Gräflin, Tel. 061 421 06 15, eine Person findet, die über die notwendige Zeit und das Durchsetzungsvermögen verfügt, um in ihre Fusstapfen zu treten. Viele weitere Informationen zur Komödie, die Spieldaten, die Mitwirkenden etcetera sind unter www.theater-poltrone.ch zu finden.

Walo Foster

Evangelisch-reformierte Kirchgemeinde Binningen-Bottmingen

Friedensgebet im Paradies

Schreckensmeldungen über Gewalt, Terror und Krieg füllen täglich unsere Zeitungen. An vielen Orten auf dieser Welt herrscht alles andere als Frieden. Ab sofort gibt es jeden Freitag, um 18.30 Uhr in der Paradieskirche (Langegasse 60, Binningen) ein Friedensgebet. Wir beten in ökumenischer und interreligiöser Gastfreundschaft für alle Opfer, verbunden durch das Anliegen einer friedlichen Welt für alle.

Stéph Zwicky Vicente

Jugendgottesdienst

Junge Menschen: Aufgepasst!

Neu gibt es die Jugendgottesdienste in Binningen-Bottmingen ab Sommer ökumenisch. *Neu* ist, dass jeden 2. Sonntag im Monat (ausser in den Schulferien, ist ja logisch, und im Mai) ein Jugendgottesdienst gefeiert wird, entweder in der Kirche Bottmingen oder in der Heilig Kreuz Kirche Binningen. *Neu* ist das Team aus Jugendseelsorgerin Claudia Ulrich und Pfarrerin Stéph Zwicky Vicente. Und *neu* ist das Thema des ersten Jugendgottesdienstes, den wir im Rahmen des Lindenfests am **14. September** um 15 Uhr feiern. Wir laden alle SchülerInnen der Oberstufe herzlich dazu ein, mit uns das *Neue* zu feiern!
Claudia Ulrich und Stéph Zwicky Vicente mit Team

Weidwäg-Zmittag

im Kirchgemeindehaus Paradies, Langegasse 60/Weidweg 8, Binningen, **Samstag, 13. September,** 11.30 bis 13.30 Uhr, zugunsten von Syrien.
Herzliche Einladung zum Mittagessen! Im Monat September sammeln wir jeweils für Projekte, die akut Geld brauchen. Für die Flüchtlinge aus Syrien ist die Lage immer noch äusserst prekär.
Dort leistet Caritas Schweiz punktuell Nothilfe. Aktuell werden täglich im ländlichen Damaskus bis Ende Jahr 5000 warme Mahlzeiten ausgegeben. Bei den Begünstigten handelt es sich zumeist um Frauen, Kinder und ältere Personen, die aus den umkämpften Gebieten geflüchtet sind und sich in Notunterkünften oder zerstörten Gebäuden aufhalten. Auch in Homs werden bis Ende September täglich 1500 warme Mahlzeiten an Bedürftige ausgegeben. Der Reinerlös des Weidweg-Mittagessens wird Cariatas Schweiz zu Gunsten der syrischen Flüchtlinge zukommen. Wir freuen uns auf Sie!

Das Weidweg-Team

Ökumene Binningen-Bottmingen

Ökumene Veranstaltungen und Gottesdienste

Ökumenisches Lindenfest

Vor Ort – leben, glauben, Kirche sein

Das Motto unseres diesjährigen Lindenfestes verrät, dass wir nicht in die Ferne schweifen wollen. Unsere Gemeinden, unsere Orte, unsere Gemeinschaften, unsere Kirchen sollen im Mittelpunkt stehen. Aber keine Angst – das wird nicht eintönig! Hier bei uns ist es viel bunter, als man denkt. Alle sind ganz herzlich eingeladen, ein Stück davon auf dem Lindenfest zu entdecken. Los geht es am **14. September** um 10.30 Uhr mit einem ökum. Gottesdienst in der Hl. Kreuz Kirche. Musikalisch begleitet wird der Gottesdienst von Sing&Swing. Im Anschluss erwartet uns die Festwirtschaft rund um und im kath. Kirchgemeindezentrum. An verschiedenen Ständen gibt es als Snacks kleine Köstlichkeiten aus der Schweiz, Sri Lanka, den Philippinen und Äthiopien. Auch Kuchen und Desserts und Getränke mit Bier vom Fass dürfen selbstverständlich nicht fehlen. Speisen und Getränke kosten nichts, die einzelnen Gruppen erhoffen sich allerdings freiwillige Spenden. Der Gesamterlös geht nicht an ein einzelnes Projekt, sondern an unsere lokalen Gruppen, die Sie auf dem Lindenfest bewirten werden. Darüber hinaus erwartet sie ein buntes kulturelles Programm aus aller Welt, die sich bei uns in Binningen und Bottmingen wiederfindet. Echt schweizerisch wird das Schnupper-Schwingen unter sachkundiger Leitung für Kinder und Jugendliche sein. Eines unter mehreren Highlights des Kinder- und Jugendprogramms. Blauring und Pfadi sowie die Katechetinnen halten einiges für das Kinderprogramm bereit, wie u.a. ein Quiz über Binningen und Bottmingen. Ab 14 Uhr startet ein Luftballonwettbewerb mit attraktiven Preisen, veranstaltet vom Sozialdienst der kath. Pfarrei, der in diesem Jahr sein 40-jähriges Jubiläum begeht. Um 15 Uhr sind alle Jugendlichen ganz herzlich zu einem ökumenischen Jugendgottesdienst eingeladen.
Ich freue mich auf ein buntes, gemeinsames Fest und darauf, Sie und dich an diesem Tag begrüssen zu dürfen.

Diakon Markus O. Wentink,
Gemeindeleiter

Voranzeige

Ökumenischer Bettag

Kath. Kirche Heilig Kreuz

Am **Sonntag, 21. September,** feiern wir den ökumenischen Gottesdienst um 10.30 nicht wie ursprünglich angekündigt in der Kirche Bottmingen, sondern in der katholischen Kirche Heilig Kreuz. Wir freuen uns sehr, dass die Chöre der beiden Kirchgemeinden diese Feier umrahmen und vertiefen werden. Pfr. Andreas Marti und Theologe Jürgen Roos werden diesen Gottesdienst gestalten, zu dem wir sie herzlich einladen möchten. Das Thema des diesjährigen Bettages wird sein: «Umkehr als innere Ausrichtung in einer bewegten Zeit», die Predigt hält Pfr. Andreas Marti. Zur Kommunion sind alle Menschen herzlich willkommen.

Kirchenzettel

Evangelisch-reformierte Kirche

Binningen-Bottmingen

Internet: www.kgbb.ch

Samstag, 13. September
11.30 Kirchgemeindehaus Paradies
Weidwäg z'Mittag

Amtswoche 14. bis 20. September
Pfrn. Kim Marie, Telefon 078 965 08 57

Sonntag, 14. September
10.30 Kath. Kirche Heilig Kreuz
Gottesdienst zum Lindenfest, Diakon Markus Wentink, Kath. Pfarrgemeinde und Pfarrer Tom Myhre
15.00 Kath. Kirche Heilig Kreuz
Jugendgottesdienst «NEU!» Pfarrerin Stéph Zwicky Vicente, Claudia Ulrich und Team

Montag, 15. September
19.30 Kirche Bottmingen
offenes Kreissingen

Dienstag, 16. September
Kirchgemeindehaus Paradies
8.50 Morgengedanken
9.15 offene Werk- und Kaffeestube inkl. Kinderhüte
12.00 Alterssiedlung Schlossacker
Mittagsclub für Seniorinnen und Senioren

Mittwoch, 17. September
Wochengottesdienste Katholische Seelsorger
14.00 Zentrum für Wohnen u. Pflege Langmatten
15.00 Zentrum für Wohnen u. Pflege Schlossacker

Freitag, 19. September
12.00 Alterssiedlung Schlossacker
Mittagsclub – Mittagessen für Seniorinnen und Senioren
18.30 Paradieskirche
Friedensgebet

Samstag, 20. September
9.00 Kirche Bottmingen
Kinderkirche, Pfarrerin Franziska Eich Gradwohl und Team

Oberwil – Therwil – Ettingen

Internet: www.ref-kirche-ote.ch
E-Mail: info@ref-kirche-ote.ch

Freitag, 12. September
16.00 Blumenrain
Gottesdienst im Alters- und Pflegeheim mit der Chor-Gemeinschaft

Samstag, 13. September
10.30 DREILINDEN Oberwil
Gottesdienst im Alters- und Pflegeheim

Sonntag, 14. September (Sigristensonntag)
10.30 Kirche Oberwil
Gottesdienst, Pfarrer Christoph Herrmann
11.00 Kirche Therwil
Gottesdienst mit dem Rohrbogen Nonett Ensemble, Pfarrerin Ágnes Vályi-Nagy
11.00 Rekizet Ettingen
Vorstellung der neuen Konfirmandinnen und Konfirmanden, Pfarrer Dietrich Jäger
Kollekte: Ökumenisches Projekt, dorfweise

Veranstaltungen in Oberwil:
Deutschkurs für Frauen mit Kinderbetreuung:
Heute, Do, 11. Sept., 14–16 Uhr, Duubeschlag
Kindernachmittag im Wald mit Simona Anders und Adrian Moor:
Heute, Do, 11. Sept., 14–17 Uhr, Kirche (Wald)
Konversationsgruppe für Fremdsprachige:
Mo, 15. September, 10 Uhr, Duubeschlag
Duubekaffi:
Di, 16. September, 15 Uhr, Duubeschlag
Jugendtreff:
Mi, 17. September, 18.30–21.30 Uhr, Duubeschlag
Deutschkurs für Frauen mit Kinderbetreuung:
Do, 18. September, 14–16 Uhr, Duubeschlag

Veranstaltungen in Therwil:
ElternZmorge «Pubertät – und dann?», Teil 2:
Heute, Do, 11. September, 9–11.15 Uhr, Güggel
Chirche für chlini Lüt:
Sa, 13. September, 10–12 Uhr, Güggel
Konzert Rohrbogen Nonett Ensemble:
So, 14. September, 17 Uhr, Ref. Kirche
Chor-Gemeinschaft (Probe):
Mo, 15. September, 20 Uhr, Güggel
Goldiger Güggel (Mittagessen):
Di, 16. September, 12.15 Uhr, Güggel
Singnachmittag:
Di, 16. September, 15 Uhr, Güggel
Streetdance «Roundabout»:
Di, 16. September, 18.15–20 Uhr, Güggel
Frauengruppe:
Di, 16. September, 20 Uhr, Güggel
Musik und Plausch im Güggelchörli:
Mi, 17. September, 14.30–16 Uhr, Güggel
Kindernachmittag Theater und Spiel mit Simona Anders:
Do, 18. September, 14–15.30 Uhr (Theater), Güggel, 15.30–17 Uhr (Spiel)

Veranstaltungen in Ettingen:
Mittagstisch:
Di, 16. September, 12.15 Uhr, Rekizet

Ref. Kirchgemeinde Biel-Benken

Ref. Kirchgemeinde, Kirchgasse 4, 4105 Biel-Benken
Internet: www.ref-bb.ch

Kirchenpflege Telefon 061 461 83 80 (Bürozeiten)
Pfarramt Telefon 061 721 10 33
Sekretariat Mo–Do, 9–12 Uhr
Isabelle T. Seker
Telefon 061 723 81 40
E-Mail: sekretariat@ref-bb.ch

Sonntag, 14. September
10.00 Familiengottesdienst, Vorbereitungsteam und Pfarrer Hans M. Tontsch

Weitere Anlässe:
Ökumenisches Morgengebet
Jeden Montag, 8.15 Uhr, in der Kirche
Proben-Singkreis in der Kirche
Jeden Mittwoch 18.30 – 20 Uhr
Kinder-Mu(i)tmach-Gottesdienst
Sonntag, 14. September, 10 Uhr, Kirche

Evang.-ref. Kirchgemeinde solothurnisches Leimental

Buttiweg 28, 4112 Flüh
Sekretariat: 061 731 38 86 (Mo–Fr 8.30–11.30 Uhr)
Internet: www.kgleimental.ch
E-Mail: kontakt@kgleimental.ch

Sonntag, 14. September
10.00 Erntedankgottesdienst mit Schülern und Schülerinnen der MUSOL, dem Ref. Kirchenchor, Jasmine Weber und Pfarrer Michael Brunner. Wer will, bringt Gaben mit.

Dienstag, 16. September
9.00 Ökum. Bibelteilen, Kirche Witterswil

Mittwoch, 17. September
9.00 Ökum. Fraueträff mit Znüni, Widerstandskämpferinnen, Brigitte Gschwind und Team
18.30 Roundabout, Isabelle Reimer

Donnerstag, 18. September
14.30 Treffpunkt, zu Gast: Maja Stieger und Werner Alder, Appenzellermusik – Hackbrettbau und Brauchtum.
Pfarrer Armin Mettler und Team

Freitag, 19. September
9.00 Ökum. Begegnungswanderung – Margarethenkirche Binningen – Witterswil Treffpunkt Bahnhöfli Flüh, Pfarrer Armin Mettler und Team
9.30 Kinderkirchenmorgen, Evelyne Standke, ökum. Kirche Flüh

Freikirchen

Evangelium für alle Nationen (EfaN) Internationale Christliche Gemeinde

Oberwilerstrasse 40, 4106 Therwil
(gleich neben «Aldi» Therwil)

Gottesdienst
Sonntag um 10.00 Uhr
mit separatem Programm für Kinder und Teenies
Gebets- und Hausgruppen
Montag, Mittwoch und Freitag.
Gerne geben wir Details bekannt.
Seelsorge, Krankengebet
Jeden Sonntag, aber auch während der Woche nach Absprache möglich.
Kontakt David Beljean, Leiter, Tel. 079 746 33 43

Freie Evangelische Gemeinde Leimental

Internet: www.feg-leimental.ch
Freie Evangelische Gemeinde Leimental, Mühlemattstrasse 35b, 4104 Oberwil (Fiat-Garage «Itamcar», gegenüber Coop Megastore, zwischen Oberwil und Therwil)
Pfarrer: Daniel Kleger, Lerchenstrasse 49, 4103 Bottmingen, Telefon 061 721 24 61
E-Mail: pfarrer@feg-leimental.ch

Samstag, 13. September
9.30 Unihockey-Training
Turnhalle Mühleboden, Therwil
13.30 Ameisli und Jungschar
Kids Festival in Aesch

Sonntag, 14. September
10.00 Akzentegottesdienst
Wahre Werte – die Zehn Gebote

Dienstag, 16. September
19.30 Abenteuer Gebet

Mittwoch, 17. September
9.30 Krabbelgruppe

Voranzeige: Freitag, 19. September
17.00 Kleidersammlung

Samstag, 20. September
10.00 Kleidersammlung

Während den Gottesdiensten werden **Kinderhort** und **Kids-Treff** angeboten. Ameisli, Jungschar und Teens-Group finden 14-täglich unter der Woche statt. Das Monatsprogramm **(TiP)** und weitere Informationen zur Kirchgemeinde können Sie anfordern.

Jahr- und Heimatbuch 2015
Dr Schwarzbueb

Nekrologe im Schwarzbueb-Kalender

Anfang November erscheint die 93. Ausgabe des Schwarzbueb-Kalenders. Wenn Sie im Nekrologenteil einen Ihrer verstorbenen Angehörigen mit Bild und einem kurzen Lebenslauf würdigen möchten, können Sie uns telefonieren und bei uns die Anmeldeformulare bestellen.

Aufnahmeschluss: Ende September 2014

AZ Anzeiger AG
Hauptstrasse 37
4242 Laufen
Tel. 061 789 93 33
Fax 061 789 93 30
inserate.laufen@wochenblatt.ch

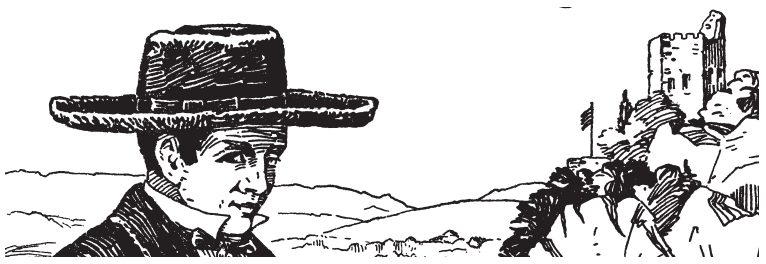

Römisch-katholische Kirchgemeinde Oberwil

Röm.-kath. Pfarramt
St. Peter und Paul
4104 Oberwil

Alleinstehenden-Treff

Wir trafen uns nach den Sommerferien zu unserem ersten Treff. In den Ferien gingen wir wie immer zusammen Mittag essen. Diesmal waren wir im Restaurant «Langen Erlen» und zwar bei schönem Wetter, was in diesem Sommer nicht so selbstverständlich war. Bei unserem heutigen Treff vom 27. August ging es um das Thema Zweiter Weltkrieg, was wir so als Kinder erlebt haben. Das Thema wurde von einer Teilnehmerin angeregt. Aus einem Buch las ich einige kurze Erinnerungen bekannter Basler vor. Anschliessend konnte jedes etwas aus seiner Erinnerung beitragen. Es war sehr anregend, was jedes noch wusste: Verdunkelung, Alarm, Luftschutzkelleraufenthalte, wenig Brot, etc.
Zum Abschluss sangen wir noch ein besinnliches Lied «Unser Leben gleicht der Reise eines Wanderers in der Nacht …»
Nun ging es über zum Kaffee und Kuchenplausch und Geplauder. Bald schon war es wieder 17 Uhr und Zeit zum Aufbruch. Frohgemut machten sich alle mit dem obligaten Röslein auf den Heimweg. Wir freuen uns alle schon jetzt auf den nächsten Treff.

Gemütlicher Nachmittag des Alleinstehenden-Treffs im Pfarreiheim Foto H. Reinau

Unser nächstes Treffen findet am **Mittwoch, 17. September,** um 15 Uhr im Pfarreiheim statt. Wir werden wieder einen frohen Nachmittag zusammen verbringen bei Unterhaltung, Singen, Kaffee und Kuchen. Wir freuen uns auf euch alle. Wer nicht gut zu Fuss ist, wird abgeholt. Rufen Sie an: Hedy Reinau, Tel. 061 401 37 56.

Mit frohem Gruss Hedy Reinau und Doris Kamber

Schülergottesdienst

Am **Mittwoch, 17. September,** sind alle Schüler und Schülerinnen zum gemeinsamen Mittagessen um 12 Uhr im Pfarreiheim und anschliessend um 12.45 Uhr zum besonders für sie gestalteten Gottesdienst in der Kirche eingeladen.

Sommerausflug ins Entlebuch

Trotz Regen reisten 39 Frauen durchs Emmental ins Entlebuch und entdeckten während der Fahrt die liebliche Landschaft und die reich blumengeschmückten Berner Bauernhöfe. Die Sonne zeigte sich kaum, doch dank tragender Gemeinschaft und regem Austausch wirkten alle äusserst zufrieden. In Marbach, inmitten der bekannten UNESCO-Biosphäre, vernahmen wir in der Käserei die Naturverbundenheit, aber auch die enorme Innovation und den grossen Erfolg der Bauern. In der bilderbuchartigen Schangnauer Gaststube genossen wir eine vorzügliche, saisonale und kreative Mahlzeit. Und im Kloster Sunnehübel in Schüpfheim bekamen wir einen kleinen Einblick vom Oberwiler Lukas Fries, welch eindrückliches Engagement er, seine Frau und ihr Team leben.
Erst im Baselbiet schien die Sonne – einige waren überzeugt, dass die Region vom Napf bei Sonnenschein noch schöner und eindrücklicher sein müsste – und somit sicher nochmals eine Reise wert, sei es zum Wandern, Gold waschen oder einfach zum Geniessen.

Kath. Frauenverein Oberwil Sabine Hügin

Römisch-katholische Kirchgemeinde Therwil/Biel-Benken

PFARREI ST. STEPHAN
THERWIL
BIEL-BENKEN

Liederabend

mit Reiner Schneider-Waterberg und Daniele Caminiti in der Stephanskirche

Reiner Schneider-Waterberg und Daniele Caminiti. Foto: zVg

Am **Dienstag, 16. September,** um 20h gestaltet unser Kantor und Chorleiter Reiner Schneider-Waterberg gemeinsam mit Daniele Caminiti an der Theorbe und der romantischen Gitarre einen Liederabend in der Stephanskirche. Unter dem Motto «Ein Lied geht durch die Zeit» werden zum Thema Leben, Liebe und Vergänglichkeit Lieder von Purcell und Telemann bis zu Edith Piaf und Jacques Brel erklingen. Der Liederabend findet im Rahmen der Erwachsenenbildung statt und der Eintritt ist frei. Die Künstler freuen sich über eine Ausgangskollekte. Die «Schwäbische Zeitung» spricht im Konzertbericht des letzten gemeinsamen Konzerts der beiden von einem «glückhaften Duo» und einem «exquisiten Liederabend, der die Herzen tief berührte». Gönnen Sie sich doch diese Seelennahrung – herzliche Einladung!

Ralf und Elke Kreiselmeyer

Gruppenaufnahme Jungwacht und Blauring Therwil

Diesen **Sonntag, 14. September,** werden die neuen Gruppen in die Vereine von Jungwacht und Blauring aufgenommen. Dies geschieht um 10 Uhr in einem Gottesdienst in der katholischen Kirche in Therwil mit der symbolischen Aufnahme. Musikalisch wird der Gottesdienst von der Band DeLight aus Binningen mitgestaltet. Die angehenden Jungwächter und Blauringmädchen verbringen nach dem Gottesdienst einen tollen Tag mit ihrer Familie und Älteren aus dem Verein. Jetzt gehören sie offiziell dazu!

Stressabbau leicht gemacht: Seminar zu TRE

Jeder kennt Stress. TRE bietet eine Möglichkeit, physische Anspannungen durch eine Abfolge von Dehn- und Halteübungen zu lösen. So spürt man wieder Vitalität, wird gelassener und belastbarer. Beim Infoabend am **Donnerstag, 25. September,** um 20 Uhr im Pfarreiheim, Hinterkirchweg 33 in Therwil werden die physischen Abläufe bei Stress aufgezeigt und anschliessend die Methode TRE (Tension and Trauma Releasing Exercises) theoretisch geschildert. Interessierten stehen am Samstag, 25. Oktober, um 10 Uhr und um 12 Uhr zwei Termine zum Erlernen und Praktizieren der Übungen zur Verfügung.

Anouk Battefeld

Bon appétit an der Ladies night

Wir treffen uns am **Donnerstag, 2. Oktober,** um 18 Uhr im Pfarreiheim zu einem Überraschungsabendessen, zu dem jede etwas «Gluschtiges» mitbringt. Ich freue mich auf das abwechslungsreiche Buffet und einen regen Austausch. Damit das Essen etwas koordiniert werden kann, bitte bei mir anmelden, Tel. 079 136 46 02 oder anouk.battefeld@rkk-therwil.ch)

Anouk Battefeld

Reformierte Kirchgemeinde Oberwil-Therwil-Ettingen

Reformierte Kirchgemeinde
Oberwil Therwil Ettingen

Fahrdienst zum Gottesdienst in Oberwil

Sie würden gern den Sonntagsgottesdienst um 10.30 Uhr in der Reformierten Kirche Oberwil besuchen, doch der Weg zur Kirche ist Ihnen zu beschwerlich? Wir möchten wissen, ob Bedarf nach einem Fahrdienst zum Gottesdienst besteht. Bitte melden Sie sich daher, wenn Sie ein solches Angebot schätzen würden! Den Fahrdienst möchten wir möglichst bald anbieten können und suchen deshalb auch Freiwillige mit Auto, die sich hin und wieder für eine Begleitung zur Verfügung stellen. Bitte melden Sie sich also auch, wenn Sie uns bei der Organisation des Fahrdienstes unterstützen möchten!
Kontakt und Info:
Denise Fankhauser, Tel. 061 401 13 09
denise.fankhauser@ref-kirche-ote.ch

Denise Fankhauser, Sozialarbeiterin

Musikalischer Gottesdienst

mit dem Rohrbogen Nonett Ensemble in Therwil

Wie jedes Jahr einmal im Herbst wird der Gottesdienst am **Sonntag, 14. September,** um 11 Uhr in Therwil musikalisch vom Rohrbogen Nonett Ensemble begleitet: Neun Musikerinnen und Musiker spielen je unterschiedliche Instrumente: Violine, Viola, Violoncello, Kontrabass, Flöte, Oboe, Klarinette, Horn und Fagott. Sie begleiten die Gemeindelieder, spielen kindergerechte Musik bei den Taufen und bereichern den Gottesdienst mit Stücken von Franz Lachner und Josef Rheinberger. Die musikalische Begleitung im Gottesdienst ist gleichzeitig auch eine Kostprobe für das Konzert am Nachmittag um 17 Uhr, ebenfalls in unserer Kirche. Nach dem Gottesdienst laden wir Sie zu einem einfachen Apéro ein.

Pfarrerin Ágnes Vályi-Nagy

Gottesdienst zur Vorstellung der neuen KonfirmandInnen in Ettingen

Im Gottesdienst im Rekizet am **Sonntag, 14. September,** werden die neuen Konfirmandinnen und Konfirmanden vorgestellt. 20 junge Menschen machen sich auf den Weg zur Konfirmation, die im Frühling des nächsten Jahres stattfindet. Beginn ist um 11 Uhr, anschliessend Apéro.

Pfarrer Dietrich Jäger

Singnachmittag im Güggel Therwil

Am **Dienstag, 16. September,** findet um 15 Uhr der Seniorennachmittag/Zyschtigsclub bei Kaffee, Kuchen, frohem Gesang und einigen Bildern des Seniorenausfluges statt. An diesem geselligen Nachmittag wollen wir uns mit Bildern an den diesjährigen Seniorenausflug in die Zentralschweiz erinnern, singen und die Gemeinschaft pflegen. Pfarrer Dietrich Jäger und Sozialarbeiter Michael Hofmann führen sie durch den Nachmittag.
Wir freuen uns auf Ihr Kommen und laden Sie herzlichst zu diesem Nachmittag ein.

Für das Vorbereitungsteam
Dietrich Jäger, Pfarrer und
Michael Hofmann, Sozialarbeiter

Güggel Chörli in Therwil

Am **Mittwoch, 17. September,** findet um 14.30 Uhr das Güggel Chörli im reformierten Kirchgemeindezentrum «Güggel» in Therwil statt.
Sie sind herzlich eingeladen, den Monat September mit Musik, Kaffee und Gebäck zu begrüssen. Ich freue mich auf neue und bekannte Männer und Frauen.

Michael Hofmann, Sozialarbeiter

Marktstände mit LPs und Modeschmuck beim KARAMU – Ein Fest für Tansania

Die Vorfreude auf das KARAMU-Fest am **Samstag, 27. September,** ab 11.15 Uhr im Güggel in Therwil ist gross. Karamu ist ein Benefizfest für die Frauenarbeit in Rungwe im südlichen Festland von Tansania. Das Fest ist als Kirchgemeindefest geplant, an dem sich Frauen, Männer und Kinder aus Oberwil, Therwil und Ettingen begegnen und miteinander ins Gespräch kommen können. Eine der Haupttattraktionen des Festes sind die Marktstände, an denen vom selbst gebackenen Brot über handgenähte Taschen aus Tansania und Gewürzmischungen auch Modeschmuck angeboten wird. Vollständig ist die Aufzählung natürlich nicht – schauen Sie doch einfach mal vorbei. Interessant könnten ja auch die LPs sein, die uns gestiftet worden sind.

Für das Fest OK:
Pfarrer Christoph Herrmann

Katholische Kirchgemeinde Ettingen

Pfarrei St. Peter und Paul
Ettingen

Pfarreiwallfahrt nach Mariastein

Am **Sonntag, 14. September,** pilgern wir nach Mariastein. Der Gottesdienst beginnt um 11.15 Uhr in der Basilika.
Für jene, die zu Fuss mitkommen möchten: Wir treffen uns um 8.30 Uhr bei der Kirche. Unterwegs beten wir den Rosenkranz.
Die Verbindungen mit den öffentlichen Verkehrsmitteln: Ettingen ab 10.01 mit dem 10er nach Flüh und anschliessend Flüh ab 10.13 Uhr mit dem Postauto nach Mariastein.
Wir freuen uns auf viele Pilger!

redaktion@bibo.ch
www.bibo.ch

Ökumene Therwil-Oberwil-Ettingen

Ökumene
Veranstaltungen und Gottesdienste

Vieli feini Sache

Chirche für chlini Lüt

Es wird langsam aber sicher Herbst, also die Zeit, in der man so wunderbare Sachen wie Kastanien, Eicheln, Bucheckern und farbige Blätter nach Lust und Laune sammeln kann. So laden wir herzlich alle Kinder zwischen 4 und 7 Jahren, die Lust auf eine schöne Geschichte, auf Malen und Basteln haben, zur Chirche für chlini Lüt im Güggel am **Samstag, 13. und 20. September,** ein. Wir treffen uns um 10 Uhr im Raum der Spielgruppe. Dort werdet ihr von zwei bis drei Müttern erwartet, die mit euch einen tollen Vormittag verbringen werden. Eure Eltern können euch dann um 12 Uhr wieder abholen. Für ein z'Nüni ist auch gesorgt. Ach ja: Wenn ihr etwas Herbstliches gesammelt habt, dann bringt das doch einfach mit!

Jutta Achhammer, Nicole Häfeli und das Vorbereitungsteam

Ökumenischer Gottesdienst zum eidg. Dank-, Buss- und Bettag 2014

«Denn jeder der sich selbst erhöht, wird niedrig gemacht werden und wer sich selbst niedrig macht, wird erhöht werden.» Unter diesem Thema aus dem Lukasevangelium wollen wir in diesem Jahr in der röm.-kath. Kirche St. Stephan zusammen den eidg. Dank-, Buss- und Bettag am **21. September** feiern. Die reformierte Pfarrerin Nicole Häfeli wird uns in ihrer Predigt das Wort der Schrift auslegen. Was ist rechtes Beten? Was ist richtiger Dank? Und welches Verhältnis haben wir Christinnen und Christen heute noch zum Thema Busse. Auch wartet – zusammen mit unserem Organisten Ralph Stelzenmüller – eine musikalische Überraschung auf uns. Nach dem Gottesdienst sind alle zu einem Apéro herzlich eingeladen.

Nicole Häfeli und Ralf Kreiselmeyer

Jetzt bei uns vom Lagerabverkauf profitieren.

Modell	Katalogpreis	Ihr Preis*	Ihr Profit
Ka 1.2 Winner 69 PS	Fr. 13'730.--	Fr. 11'600.--	Fr. 2'130.--
Fiesta 1.0 Trend 80 PS	Fr. 21'140.--	Fr. 18'000.--	Fr. 3'140.--
Fiesta 1.0 EcoB Titanium 100 PS	Fr. 26'440.--	Fr. 22'800.--	Fr. 3'640.--
Fiesta 1.6 EcoB ST-1 182 PS	Fr. 26'300.--	Fr. 22'500.--	Fr. 3'800.--
B-Max 1.0 EcoB Winner 100 PS	Fr. 25'325.--	Fr. 20'000.--	Fr. 5'325.--
B-Max 1.0 EcoB Winner 125 PS	Fr. 29'475.--	Fr. 23'900.--	Fr. 5'575.--
Focus 1.0 EcoB Winner 125 PS	Fr. 28'470.--	Fr. 22'600.--	Fr. 5'870.--
Focus 1.0 EcoB Winner Kombi 125 PS	Fr. 29'470.--	Fr. 23'500.--	Fr. 5'970.--
Focus 1.0 EcoB Titanium 125 PS	Fr. 33'040.--	Fr. 25'900.--	Fr. 7'140.--
Focus 2.0 SCTi ST-2 250 PS	Fr. 43'780.--	Fr. 35'500.--	Fr. 8'280.--
Kuga 1.6 EcoB Titanium S 4x4 182 PS	Fr. 43'100.--	Fr. 36'600.--	Fr. 6'500.--
Kuga 2.0 TDCi Titanium S FPS 163 PS	Fr. 55'260.--	Fr. 48'500.--	Fr. 6'760.--

* Ihr Preis setzt sich zusammen aus der Lagerprämie plus 111%-Ford-Aktion.
Angebote gültig bis 30.09.2014 auf ausgewählten Fahrzeugen.

Ford
ford.ch

Auto Wydematt AG
Laufenstrasse 6, 4226 Breitenbach, Tel. 061 789 12 12
www.autowydematt.ch, info@autowydematt.ch

Auto Götte AG
Christoph Merian-Ring 3, 4153 Reinach, Tel. 061 717 94 50
www.autogoette.ch, f.goette@autogoette.ch

Gemeinde-informationen

Gemeindeverwaltung früher zu

Aufgrund einer Personalversammlung schliesst die Gemeindeverwaltung ihre Büros am **Dienstag, 16. September 2014, bereits um 16 Uhr.**
Auch die Sprechstunde des Gemeindepräsident entfällt an diesem Tag.
Vielen Dank für Ihr Verständnis.

Gemeindeverwaltung

Därwiler Märt

Es ist bald wieder so weit. Am **Samstag, 20. September,** findet von **10 bis 17 Uhr** der traditionelle Herbstmärt am Mittleren Kreisel statt. An über vierzig Ständen wird erneut ein attraktives Warenangebot präsentiert. Und wie gewohnt werden auch Gaumen und Magen nicht zu kurz kommen – Esswaren und Getränke stehen in reicher Auswahl bereit.
Wir freuen uns wieder auf einen lebendigen, aktiven Märt!

Arbeitsgruppe Därwiler Märt

Feuerungskontrolle 2014/2015 Therwil Ost

Die Öl- und Gasfeuerungskontrolle der Heizungsanlagen muss nach der geltenden Umweltschutzgesetzgebung alle zwei Jahre durchgeführt werden. Diese Kontrollen bezwecken – wie die Abgaskontrollen bei den Motorfahrzeugen – die Reinhaltung der Luft.
Die Feuerungskontrolle wurde per 1. Juni 1999 liberalisiert. Das heisst, dass die Hauseigentümer und Hauseigentümerinnen frei wählen können, von wem sie die Kontrolle durchführen lassen. Das heisst aber auch, dass sie selbst für die termingerechte Durchführung der Kontrolle verantwortlich sind.
Der amtliche Feuerungskontrolleur der Gemeinde kommt nur noch zu Ihnen, wenn Sie ihn mit der Kontrolle beauftragen oder wenn Sie selbst oder Ihre beauftragte Firma den Termin versäumen.
Die Aufgabe der Gemeinde ist, dafür zu sorgen, dass die Anlagen alle zwei Jahre kontrolliert und die Grenzwerte eingehalten werden.
In der Kontrollperiode 2014/2015 ist der Sektor Therwil Ost (Gemeindegebiet östlich des Marchbachs) an der Reihe.

Bitte beachten Sie:
Es werden keine kantonalen Rapporte mehr zur Verfügung gestellt. *Die Servicefirmen werden gebeten, ihre eigenen Serviceformulare mit zwei Ausdrucken sowie zwei Russplättchen (daran angeheftet) an folgende Adresse zu senden:*

Fred Senn AG, Mittlere Strasse 70,
4056 Basel
Tel. 061 383 11 70, Fax 061 383 11 71,
E-Mail: info@sennenergie.ch

Für die Erfassung der Messwerte der Servicefirmen wird eine ***Administrationsgebühr von Fr. 37.15 (inkl. MwSt.)*** *in Rechnung gestellt!*

Die Rapportblätter von den Servicefirmen mit Unterschrift des Monteurs, 2 Messstreifen und 2 Russblättchen **oder die Anmeldekarte für den Gemeindefeuerungskontrolleur müssen bis spätestens 31. Januar 2015 beim amtlichen Feuerungskontrolleur, Fred Senn, eingetroffen sein.**

Wird die Feuerungskontrolle bis zum Stichtag nicht ausgeführt, nicht oder unvollständig gemeldet, folgt die kostenpflichtige Kontrolle von Amtes wegen ab Februar 2015.

Alle Eigentümer und Eigentümerinnen der kontrollpflichtigen Anlagen werden mit einem Informationsblatt und einer Meldekarte angeschrieben.

Fragen zur Feuerungskontrolle beantworten Ihnen gerne die Abteilung Bau-Raumplanung-Umwelt (061 725 22 42) oder Fred Senn, Feuerungskontrolleur (061 383 11 70).

Bau-Raumplanung-Umwelt

NetzTherwil

Samstag, 13. September, 10–18 Uhr

Rund 60 Ausstellerinnen und Aussteller werden an diesem Samstag ihre Betriebe, ihre Produkte vorstellen und Sie zum Verweilen verführen. Selbstverständlich wird auch die Gemeinde an diesem Tag präsent sein. Nutzen Sie die Gelegenheit, um sich über aktuelle Projekte der Gemeinde zu informieren und/oder Fragen an den Gemeinderat zu richten.
Die NetzTherwil 14 lohnt auf jeden Fall einen Besuch.

Die Gemeindeverwaltung

Bauinfo

Tiefbauarbeiten an der Reinacherstrasse

Innerhalb der Parzellen 2851 und 1356 (Reinacherstrasse) werden für Leitungsausbauten Tiefbauarbeiten (Swisscom) durchgeführt.
Die Bauarbeiten beginnen am 15. September 2014 und enden voraussichtlich am 3. Oktober 2014.

Die Baustelle ist wie folgt organisiert:
Bauleitung
AF-Consult, Baden,
Cem Nacak, Tel. 056 483 14 36
Bauunternehmer
Paul Gschwind AG, Therwil,
Pascal Gschwind, Tel. 061 721 70 88

Die Einfahrt von der Chäppeli-Brücke in Fahrtrichtung Reinach ist während dieser Bauzeit für den motorisierten Verkehr gesperrt.
Für die unumgänglichen Verkehrsbeschränkungen und allfälligen Störungen durch den Baulärm bitten wir Sie um Verständnis.

Bau-Raumplanung-Umwelt

Bauinfo

Sanierung des Fusswegs «Marchbachwägli»

Der Fussweg «Marchbachwägli» wird zwischen dem «Kammiwägli» und der Schulanlage Känelmatt I durch den Werkhof saniert.

Die Arbeiten haben bereits begonnen und sind in ca. zwei Wochen abgeschlossen.
Besten Dank für Ihr Verständnis.

Bau- Raumplanung-Umwelt

Aktion «Sauberes Dorf»

Je wärmer die Abende im Freien – desto mehr Abfall auf den öffentlichen Plätzen! Deshalb ist wieder an jedem Wochenende am Samstag- und Sonntagvormittag eine Equipe unseres Hauswartdienstes und unseres Werkhofs in aller Frühe unterwegs, um unser Dorf zu säubern. Auf dem Rundgang über die Pausenhöfe, Spielplätze, Sportanlagen sowie die öffentlichen Plätze und Anlagen werden die (meist) übervollen Papierkörbe geleert, herumliegender Unrat entfernt und vor allem (und leider immer häufiger) Glasscherben an allen möglichen und unmöglichen Orten zusammengelesen.
Mit dieser Aktion, die bis in den Herbst hinein läuft, wollen wir von Gemeindeseite aus dazu beitragen, unser Dorf in einem sauberen Zustand zu halten. Dies gelingt uns bei allen Anstrengungen aber nur, wenn auch alle Einwohnerinnen und Einwohner ihren Beitrag leisten und ihre Abfälle ordnungsgemäss entsorgen.
Bitte helfen Sie bei unserer Aktion «Sauberes Therwil» mit. Besten Dank.

Gemeinderat und Gemeindeverwaltung

Veranstaltungskalender 2014

Datum	Anlass / Wer	Ort
11. September	Blutspenden	Mehrzweckhalle
13. September	Netz Therwil	Mehrzweckhalle
13. September 15–18 Uhr	Die grösste Steckdose der Region – Tag der offenen Türe im Froloo	Unterwerk Froloo
16. September 19.30 Uhr	Stopp Einbruch – Informationsveranstaltung der Kantonspolizei	Mehrzweckhalle
17. September	Musik und Plausch im Güggelchörli	Güggel Therwil
20. September 10–17 Uhr	Därwiler Herbstmärt	Mittlerer Kreis/ Mühleweg
20. September 10–16 Uhr	Therwil – eine Landesgrenze	Dorfmuseum Therwil
21. September	Konzert	Kirche St. Stephan
26./27. September Fr 18–19.30 Uhr Sa 10–12 Uhr	Therwiler Börse	Katholisches Pfarreiheim Therwil
27. Sept., Einlass ab 18.30 Uhr	Jahreskonzert, Akkordeon-Orchester Binningen-Bottmingen	Mehrzweckhalle
27. September 10–16 Uhr	20 Johr Gschängg-Stübli Fichtä	Gschängg-Stübli Fichtä
27./28. Sept. 11.15 Uhr	Karamu – ein Fest für Tanzania	Ref. Kirche und Kirchgemeindehaus Güggel
28. September	Abstimmung	Gemeindeverwaltung Bahnhofstrasse 33 Foyer des Schulhauses Mühleboden
28. September 10–13 + 15–17 Uhr	Therwil – eine Landesgrenze	Dorfmuseum Therwil

Weitere Informationen zu den Veranstaltungen entnehmen Sie bitte www.therwil.ch.

Häckseldienst

Donnerstag, 18. September 2014

Zur Unterstützung der Kompostierung im eigenen Garten bietet die Gemeinde Therwil einen mobilen Häckseldienst an. Gehäckselt werden Baum- und Strauchschnitt sowie verholzte Gartenpflanzen.

Das von uns beauftragte Gartenbauunternehmen wird das bereitgestellte Grünmaterial zukünftig immer häckseln, falls dies möglich ist. Sehr nasses Material und Schnittgut mit geringem Holzanteil (Blumenstängel usw.) wird hingegen geschreddert, d. h. es wird – statt mit Klingen kleingeschnitten – mit Hämmern kleingeklopft.

Bitte beachten Sie:
- dass das Häckselgut lose gebündelt oder in offenen Behältern am Strassenrand bereitgestellt wird;
- dass Äste und Zweige 10 cm Durchmesser nicht überschreiten;
- dass das Häckselgut frei von Steinen, Draht und sonstigen Fremdmaterialien ist (Messerbeschädigungen sind teuer und werden in Rechnung gestellt);
- dass lose auf einen Haufen gehäckselt wird. Eine Abfuhr findet nicht statt.

Kosten: Die Gebühr für den administrativen Aufwand der Gemeinde und das Bereitstellen der Infrastruktur beträgt – unabhängig von der Menge – **Fr. 9.–** pro Anmeldung resp. pro Haufen. Dieser Betrag ist in Form von drei Grünabfuhr-Vignetten zu entrichten, die am bereitgestellten Häckselgut zu befestigen sind. Das Häckseln selbst ist gratis, sofern die Beanspruchung von Maschine und Bedienungspersonal nicht länger als eine Viertelstunde pro bereitgestellten Haufen dauert. Jede weitere Viertelstunde wird mit **Fr. 50.–** plus MwSt. in Rechnung gestellt. Obwohl ein Routenplan aufgestellt wird, ist eine Zeitangabe über die Ankunft der Häckselequipe nicht möglich.

Anmeldungen nimmt bis **spätestens Montag, 18.00 Uhr, vor dem Häckseltermin** das Sekretariat Bau-Raumplanung-Umwelt entgegen (Tel. 061 725 22 40).

Direkte Anmeldungen an den Unternehmer sind private Aufträge und werden in Rechnung gestellt.

Bau-Raumplanung-Umwelt

ABFUHR-KALENDER 2014

Montag,	15. Sept.	Biogener Abfall, Therwil Ost und West
Dienstag,	16. Sept.	Hauskehricht / Kleinsperrgut brennbar, Therwil Ost
Donnerstag,	18. Sept.	Hauskehricht / Kleinsperrgut brennbar, Therwil West
Donnerstag,	18. Sept.	Häckseldienst, Therwil Ost und West

Das Abfallgut muss um 7 Uhr gut sichtbar bereitstehen.

Gemeindeverwaltung:
Bahnhofstrasse 33
Telefon 061 725 21 21
Fax 061 721 11 85
E-Mail: gemeinde@therwil.bl.ch
Öffnungszeiten:
Mo 8.30–11.30 + 13.30–18.00 Uhr
Di 10.00–11.30 + 13.30–17.00 Uhr
Mi, Do 8.30–11.30 + 13.30–17.00 Uhr
Fr 8.30–11.30 + 13.30–16.00 Uhr

Gemeindepräsident:
Reto Wolf, Tel. G 061 705 07 04
Sprechstunde: Di 16.30–17.30 Uhr
oder nach tel. Vereinbarung

Bürgergemeinde:
Telefon 061 721 99 56
Fax 061 721 11 85
E-Mail: bea.steffen@therwil.bl.ch
Öffnungszeiten:
Dienstag bis Freitag (jeweils 9–12 Uhr)

Sozialhilfebehörde:
c/o Gemeindeverwaltung
Telefon 061 725 22 30

Werkhof:
Werkhofstrasse 6
Telefon 061 721 76 30
Fax 061 721 76 31
E-Mail: werkhof@therwil.bl.ch
Öffnungszeiten:
Mo–Do 11.00–12.00 Uhr
Fr 11.00–12.00 + 13.00–16.00 Uhr

Gemeindepolizei
Erlenstrasse 33
Telefon 061 721 77 81/061 721 77 82
Fax 061 721 77 83
E-Mail: polizei@therwil.bl.ch
Öffnungszeiten:
Mo 16.00–18.00 Uhr
Mi 8.00–10.00 Uhr
Fr 10.00–12.00 Uhr

Weitere Adressen finden Sie im Telefonbuch unter «Gemeinde» oder in den verschiedenen Rubriken auf unserer Homepage www.therwil.ch

Pilzkontrollen 2014

Nicolette Stalder
Im Klosteracker 51
4102 Binningen
Privat 061 421 66 63
Geschäft 061 301 12 09

Während der Pilzsaison (bis Anfang November) kann das Sammelgut nach telefonischer Anmeldung (mit Vorteil vor 9 Uhr) jederzeit zur Kontrolle vorgelegt werden.

Zu vermieten
per sofort an der Weidenstrasse in Therwil
Auto-Abstellplatz
Fr. 40.– pro Monat
Gemeindeverwaltung Therwil
Bau – Raumplanung – Umwelt
Telefon 061 725 22 47

Zu vermieten
per sofort in der Einstellhalle Bahnhofstrasse 1, Therwil
Auto-Einstellplatz
Fr. 99.– pro Monat
Gemeindeverwaltung Therwil
Bau – Raumplanung – Umwelt
Telefon 061 725 22 47

Die Gemeindehomepage www.therwil.ch

«Der Bericht über meinen Hof soll kein Werbespot sein»

Nach einem dreiwöchigen Unterbruch setzen wir unsere (Sommer-) Serie «Bauernhöfe in Therwil» mit dem dritten Beitrag durch. Diesmal war BiBo-Mitarbeiterin Céline Saladin bei der Familie Brunner (Beeren) und auf dem Eigenhof zu Besuch.

Wer Beeren denkt, sagt sofort Hansruedi. Hanny und Andreas Gschwind bewirten den Eigenhof, einen der ältesten Therwiler Bauernhöfe. Fotos: Saladin

Was gibt es für ein schöneres Geschenk als einen selber gepflückten Blumenstrauss? Dank den wunderschönen Schnittblumenwiesen hat man in Therwil gute und einfache Möglichkeiten, einen persönlichen Strauss zusammenzustellen. Was viele 99er beim Schneiden der Blumen aber nicht wissen, ist, dass der Erfinder dieses Schnittblumenkonzepts höchstpersönlich ein «Därwiler» ist. Es ist bald 30 Jahre her, als Hansruedi Brunner die Marktlücke entdeckte, welche man heute fast überall in der Schweiz kennt. Auf den Wiesen kann man selbstständig Blumen abschneiden und zahlt dabei pro Blume einen kleinen Betrag ins aufgestellte «Kässeli». Ein Konzept, das auf Vertrauen beruht, sich aber bis heute bewährt hat.

So haben die Blumen in den 34 Jahren, in denen Hansruedi Brunner seinen Hof betreibt, immer eine grosse Rolle gespielt. Genau so wie die Beeren, seine zweite grosse Leidenschaft, für die der Therwiler Bauer fast noch bekannter ist. Ob im erdbeerförmigen Häuschen in Binningen oder auf der Strecke zwischen Therwil und Ettingen, privat oder über den Grossverteiler Coop, verkauft Brunner jegliche Beeren. Von Brom-, Him- über Erdbeeren, er besitzt das vollständige Beerenrepertoire.

Herr Brunner hat sich entschieden, die Beeren zum Hauptstandbein seines Betriebes zu machen und führt nun seit vielen Jahren einen saisonalen Betrieb. Im Sommer hat er viel zu erledigen, im Winter lebt es sich dafür ein wenig ruhiger. In den letzten Jahren wurde der Sommer für Hansruedi Brunner jedoch mehr als harte Arbeit, er wurde fast schon zu einer Qual. Schuld daran ist die asiatische Fruchtfliege (die sogenannte «Drosophila-Suzuki»-Fliege), die ihm und vielen anderen Bauern das Leben schwer macht. Im Gegensatz zu anderen Fruchtfliegen greift sie vor allem heranreifende Früchte an. Dies habe eine enorme Abnahme an der Qualität der Früchte zur Folge, erklärt Hansruedi Brunner aufrichtig.

«Es ist mir wichtig, dass der Bericht über meinen Hof kein Werbespot wird. Die Leute im Dorf sollen wissen, wie das Leben der Bauern spielt», sagt Brunner. Und im Leben der Bauern ist es nun mal so, dass ihre Arbeit immer wieder von der Umwelt beeinflusst und gesteuert wird – positiv wie negativ.

Das Bundesamt für Landwirtschaft hat in der Zwischenzeit auf das Problem reagiert, indem es spezifische Pflanzenschutzmittel freigegeben hat, jedoch aber mit happigen Auflagen. Ebenfalls rät das Amt, dass die Früchte unreif gepflückt werden sollten, damit die Bauern besser mit der Fliege leben könnten, so Hansruedi Brunner. Eine optimale Lösung zur Bekämpfung der Fruchtfliege gibt es aber leider noch nicht. Zusammen mit vielen anderen Bauern hofft und betet Hansruedi Brunner, dass das Fruchtfliegen-Problem bekämpft werden kann und er seine Beeren schon bald wieder in bester Qualität verkaufen kann.

Bauernhof wird zur Partystube

Ganz zuoberst, auf dem Hügel zwischen Therwil und Ettingen, befindet sich der Eigenhof. Andreas Gschwind hat diesen Hof von seinem Vater übernommen und lebt hier nun mit seiner Frau Hanny und den vier Kindern. Der Eigenhof gehört zu den ältesten Therwiler Bauernhöfen, welche sich vor 60 Jahren noch mitten im Dorf befanden. «Ich bin in der heutigen Dorfdrogerie geboren», erzählt Andreas Gschwind, «denn genau dort stand vor über 60 Jahren noch der Bauernhof meiner Grosseltern.» Auch Ehefrau Hanny Gschwind kennt den Bauernbetrieb schon seit sie denken kann. Denn genau wie ihr Mann ist sie auf einem der 99er-Bauernhöfe aufgewachsen. Sie verbrachte ihre Kindheit nämlich auf dem Schliefhof, welcher heute von ihrem Bruder Stefan Brodbeck betrieben wird (BiBo berichtete).

Das Hauptstandbein des modernen Eigenhofs bildet die Landwirtschaft mit Pensionspferden. Im grosszügigen Stall mit Auslauf und Weiden fühlen sich Pferd und Mensch wohl. Andreas Gschwind liebt die Arbeit auf dem Feld. Er geniesst es, auf seinem Traktor zu fahren, die Felder zu bearbeiten und die Ruhe und Nähe der Natur zu geniessen.

Seine Ehefrau und rechte Hand Hanny schätzt an ihrer Arbeit vor allem den Kontakt zu den Leuten und mag es, wenn Betrieb auf dem Hof herrscht. So betreibt sie unter anderem ein eigenes Hoflädeli, welches für die Öffentlichkeit geöffnet ist. Ob frisches Brot, selbstgemachte Teigwaren, Dörrobst, Sirup, Vanille-Cornets – der Laden hat jede Menge zu bieten. «Besonders stolz bin ich auf den Wein, der von unseren eigenen Reben stammt», erzählt Hanny glücklich.

Den Kontakt zu den Leuten findet Hanny Gschwind auch bei verschiedensten Anlässen auf dem Hof. Der Betrieb besitzt nämlich einen wunderschönen Festsaal (alles aus feinstem Holz), welcher gemietet werden kann. Die dazugehörige Festwirtschaft übernimmt Frau Gschwind auch gleich selbst, wobei ihre Kinder jederzeit einsatzbereit sind. In ihrer grossen Küche kocht sie diverse Menüs nach Wahl und verwendet dabei ausschliesslich frische, saisonale Produkte.

So wird der traditionelle Bauernhof auf dem Therwiler Hügel auch immer mal wieder zur modernen Partystube. Eine wunderschöne Örtlichkeit (Location) mit Blick über das Nachbar- respektive Guggerdorf …

Céline Saladin

Gemeindeinformationen

Zivilstandsnachrichten

Todesfälle

In Therwil, am 31.8.2014: Werder-Oertli «Felix» Gerardus Julius, geb. 7.10.1925, wohnhaft gewesen Baslerstrasse 10, 4106 Therwil. Wurde bestattet.

Geburten

Basel BS
30.8.2014: Truong, Martin, Sohn der Lê, Nhu Ý, vietnamesische Staatsangehörige und des Truong, Thanh Tung von Basel BS, alle whft. in Therwil BL.

Therwil BL
26.8.2014: Kugler, «Jonas» Noah, Sohn der Kugler, Stephanie von Habkern BE und Bassersdorf ZH und des Kugler, Ralf von Bassersdorf ZH, alle whft. in Therwil.

Dies und Das

Wandergruppe 99er-Räblüüs

Herbstausflug

Am **Donnerstag, 25. September,** findet wie bekannt, unser Herbstausflug statt.

Es hat noch ein paar Plätze frei.

Wer Lust und Zeit hat, ist herzlich eingeladen mitzukommen.

Unser Programm:
8.00 Uhr: Abfahrt vor Schuhladen Bahnhofstrasse Therwil. Kaffee/Gipfelihalt in Dagmersellen. Mittagessen Hotel Bellevue mit schöner Aussicht auf Urnersee und Morschach.
14.15 Uhr: Wanderung nach Treib ca. 1,20 Stunden (Turnschuhe reichen, alles Teerstrasse)
15.05 Uhr: Talfahrt für Nichtwanderer.
16.02 Uhr: das Schiff bringt uns via Brunnen nach Flüelen, anschl. mit Bus retour nach Therwil.

Ich bitte um telefonische Anmeldung bis ***Donnerstag 18. September.***

Reiseleitung Otti Steffen
Tel. 061 721 11 39

Nächste Wanderdaten sind:
2. und 23. Oktober, 13. und 27. November, Freitag, 12. Dezember, Weihnachtsessen im Pfarreiheim.

Neues vom ROBI Therwil

Aktuell

Das 40. ROBI-Fest liegt nun zwei Wochen zurück und wir möchten uns an dieser Stelle bei allen freiwilligen Helferinnen und Helfern, Gönnern, Sponsoren, Mitgliedern und natürlich unseren lieben Gästen ganz herzlich für ihre Unterstützung bedanken!
Gerne machen wir euch noch darauf aufmerksam, dass wir zurzeit Gipshände basteln auf dem ROBI. Ihr seid herzlich willkommen!

Demnächst

20.9.2014: Besucht uns am Therwiler Herbstmarkt! Wir haben wieder einen tollen Stand!
30.9.2014: Familienflohmi von 10 bis 16 Uhr auf dem ROBI-Areal. Es gibt Hotdogs, Getränke und einen Kaffee- und Kuchenstand!
4.–10.10.2014: Herbstlager in Saignelégier (JU) für Kinder ab sechs Jahren! Jetzt anmelden auf dem ROBI oder unter Tel. 061 721 50 25 (während Öffnungszeiten).
Weitere Informationen unter:
www.robi-therwil.ch

Kinder-Spielnachmittag im «Güggel» in Therwil

Wo:	Reformiertes Kirchgemeindehaus «Güggel», Therwil
Wer:	Kinder ab ca. 18 Monaten bis zum Kindergartenalter
Was:	Gemeinsam spielen, singen, malen und Geschichten hören
Wie:	Voranmeldung erwünscht (begrenzte Platzzahl)
Wie viel:	Fr. 5.– pro Kind und Nachmittag (inkl. Zvieri, exkl. Versicherung)
Daten:	16. und 30. September 21. Oktober 4. und 18. November 2. und 16. Dezember
Zeit:	Nachmittag von 14 bis 17 Uhr

Für weitere Informationen wenden Sie sich bitte an:

Diana Vogrig	Telefon 061 722 05 38 Natel 077 431 94 61
Verena Hauser	Telefon 061 721 54 64 Natel 079 393 09 24
Doris Iberg	Telefon 061 402 01 67 Natel 079 529 11 74

Konzerte zu St. Stephan Therwil

Gospelchor am Münster

Sonntag, 21. September, 20 Uhr

An diesem Sonntag wird der Gospelchor am Münster aus Basel ein 90-minütiges Konzert in der Kirche St. Stephan in Therwil geben (www.konzerte-therwil.ch/index.php?id=12) (www.gospelchorammuenster.ch).

Das musikalische Programm verraten wir noch nicht konkret.
Es wird aber von südafrikanischen Worksongs über traditionelle Gospels bis hin zu modernen Pophymnen reichen.

Vereine

Männerchor Therwil

Am Samstag, den 30. August, präsentierte sich der Männerchor Therwil in Frick am Kantonalen Aargauischen Gesangsfest. Zusammen mit dem Ortsjubiläum 950 Jahre Frick entstand ein ganz umfassender, freudiger Festbetrieb.
Unser Gastauftritt unter der Leitung von Andreas Schmidt und der Klavierbegleitung von Halena Simon erreichte einmal mehr ein wohlklingendes Klangvolumen. Der Auftritt wurde sehr lobend begutachtet. Auch unser Singen auf der offenen Bühne Meck wusste mit unsern vier Liedern die Zuschauer zu fesseln. Einige Gäste wähnten sich tatsächlich im Weinparadies und hörten den Hahn von Onkel Giacometo krähen. In einer wunderbar umfunktionierten Scheune wurden wir bestens verpflegt und der Abend fand seinen Abschluss in den diversen Gaststätten und Hofbeizen.
Am **Samstag, 13. September,** finden Sie unseren Verein am Stand 18 in der Halle von Netz Therwil. Unter der Obhut des Vereinskartells können Sie in Ruhe mit unsern Vertretern des Männerchors sich über einen Aktiv- oder Passivbeitritt unterhalten.
Wir freuen uns auf die Begegnung mit Ihnen. Laufende Informationen finden Sie unter www.maennerchor-therwil.ch.

Männerchor Therwil, der Vorstand

Foto: zVg

Tagesfamilien Therwil

Wir sind am Därwiler Märt

Am **Samstag, 20. September,** findet er wieder statt, der Därwiler Herbschtmärt. Wir vermitteln schon 35 Jahre Tageskinder in unserem Verein in Therwil, dieses Jubiläum will gefeiert werden, und zwar mit einer Überraschung an unserem Stand. Verraten werden wir nur schon, dass es mit einem geschickten Händchen tolle Preise zu gewinnen gibt. Da lohnt es sich, bei unserem Stand vorbeizuschauen. Unsere Vermittlerin Frau Inhelder steht Ihnen zudem für Fragen rund ums Thema Kinderbetreuung in einer Tagesfamilie zur Verfügung.
Finden kann man unseren Stand leicht – dort, wo es die roten Tagesfamilien-Ballone für die ganz Kleinen gibt. Der Märt findet von **10 bis 17 Uhr** statt.
Kommen Sie vorbei – wir freuen uns.

miotto
Heizung + Solar
Beratung • Planung • Ausführung • Service
Wir bringen Ihnen Wärme und Strom von der Sonne ins Haus
4106 Therwil Tel. 061 723 12 12 www.miotto.ch
920308

Vereine

Gemeinde- und Schulbibliothek Therwil

Haben Sie ein Kleinkind im Alter zwischen 9 und 36 Monaten

Sprache beginnt bei der Geburt und gehört zu den wichtigsten Entwicklungsaufgaben im frühen Kindesalter.
Die Leseanimatorin Susi Fux-Löpfe zeigt Ihnen, wie Sie Ihr Kind mit Versen, Fingerspielen und Geschichten in seinem Spracherwerb unterstützen können.

Wir laden Sie und Ihr Kleinkind (von 9 Monaten bis 3 Jahren) zu Reim und Spiel bei uns in die Gemeindebibliothek ein:

Dienstag, 16. September
Dienstag, 4. November
Dienstag, 2. Dezember
jeweils von 10 bis zirka 11 Uhr

Die Teilnahme ist kostenlos und unverbindlich. Melden Sie sich noch heute in der Bibliothek an (Telefon 061 721 62 43, oder info@bibliothek-therwil.ch).
Wir freuen uns auf Ihren Besuch!

Geschichtenstunde für die Kleinen

Am **Mittwoch, 17. September,** sind wieder alle Kinder von **14.30 bis 15 Uhr** zur Geschichtenstunde eingeladen. Es ist keine Anmeldung erforderlich. Wir freuen uns auf euch!

Nicolas d'Aujourd'hui zeichnet live in der Bibliothek Therwil

Spontan, schnell und frech wie seine Figuren, zeichnet Nicolas d'Aujourdh'hui live für Kinder und ihre Erwachsenen. Im Austausch mit dem Publikum entstehen so aus dem Stegreif Figuren und Geschichten.
Das alles geht so schnell, dass fast der Eindruck eines live gezeichneten Films entsteht.

Samstag, 27. September, 15 Uhr in der Bibliothek Therwil.

Tickets ab sofort in Gemeindebibliothek Therwil oder Tageskasse, Unkostenbeitrag Fr. 3.– (begrenzte Anzahl Plätze)

Wir freuen uns auf Ihren Besuch!

Bei unserem Sommerwettbewerb haben gewonnen:

Kinder bis 12 J.:
Nevio Caccivo und David Gschwind

Jugend ab 12 J.:
Tessa Borer und Constantin Emert

Erwachsene:
Thomas und Karin Abächerli-Jöhr

Die Preise (10-Franken-Gutscheine) wurden von Bider & Tanner gestiftet.

Wir gratulieren herzlich!

Brockenstube Therwil

Unsere Brockenstube ist am **Freitag, 12. September, von 16 bis 19 Uhr** geöffnet. Danach ist am **Freitag, 26. September,** wieder offen.
Wir haben wie immer schöne und brauchbare Artikel für Sie bereitgestellt.
Dürfen wir Sie noch auf unsere Homepage aufmerksam machen:
www.brockitherwil20.com
Auf Ihren Besuch freut sich
Margrit Zingg, Alemannenstrasse 20, 4106 Therwil, Telefon 061 401 02 79

Pflegetag im Naturschutzgebiet der Mooswasenweiher

Das Naturschutzgebiet Mooswasen weist eine vielfältige Tier- und Pflanzenwelt auf. Das Feuchtgebiet mit den Weihern ist ein Amphibienlaichgebiet von nationaler Bedeutung und beherbergt Arten wie Grasfrosch, Wasserfrosch (siehe Foto), Erdkröte, Geburtshelferkröte, Bergmolch, Fadenmolch, Feuersalamander, aber auch viele Libellenarten (siehe Foto), Schmetterlinge und Vögel.

Blauflügel-Prachtlibelle. Fotos: P. Häring

Ohne Unterhaltsmassnahmen würden viele Pflanzenarten verdrängt und die Weiher würden verlanden. Damit dieses wertvolle Naturschutzgebiet bewahrt werden kann, bedarf es der Pflege. Wir treffen uns deshalb am

Samstag, 13. September, 8.30 Uhr

beim alten Schützenhaus Chäppeli (Start Vita-Parcours) an der Reinacherstrasse, Therwil.

Wir beginnen mit der Umsetzung eines neuen Pflegekonzeptes. Das Pflanzenschnittgut wird zusammen mit Ästen über Baumstrünken aufgeschichtet. Diese verrottenden Haufen bilden Brut- und Überwinterungsmöglichkeiten für Blindschleichen und Kleinsäuger. Helfen Sie mit und leisten Sie einen Beitrag zum Erhalt der Biodiversität dieses wertvollen Lebensraumes in unserer Gemeinde.

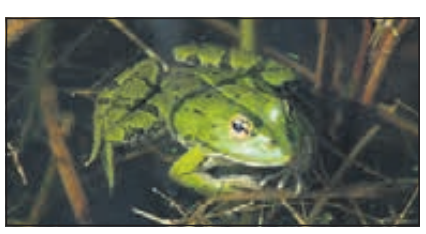

Wasserfrosch im Mooswasenweiher.

Es würde uns freuen, wenn viele, die an einer intakten Natur interessiert sind, an diesem Pflege-Einsatz mitwirken. Wir arbeiten je nach Wetter bis ca. **15 Uhr,** wobei auch Teileinsätze sehr willkommen sind. Nebst dem Znüni kann am Mittag vom reichhaltigen Imbiss-Buffet gegessen werden. Wir empfehlen der Witterung angepasste Kleidung und gute Schuhe oder Stiefel. Arbeitshandschuhe werden zur Verfügung gestellt. Auf *www.nvtherwil.ch* gibt es immer aktuelle Informationen.

Natur- Vogelschutzverein Therwil

Münsterführung mit Helen Liebendörfer

Das Münster ist eines der Wahrzeichen der Stadt Basel und prägt mit seinem roten Sandstein, den bunten Ziegeln und den beiden schlanken Kirchtürmen das Stadtbild. Die ehemalige Bischofskirche wurde zwischen 1019 und 1500 im romanischen und gotischen Stil erbaut.

Datum: Dienstag, 23. September 2014
Zeit: Besammlung 15.15 Uhr, Führung 15.30–16.30 Uhr
Ort: Münster, Münsterplatz Basel
Kosten: Fr. 15.–
Anmeldung bis 16. September 2014: Eveline Axt, Telefon 061 721 49 65

Arbeitsgruppe Erwachsenenbildung Therwil www.aet-therwil.ch

980550

Über 350 Kurse für Sie in Reinach

Jetzt anmelden

Arbeitsgruppen Lebendiges Reinach

Kreatives Gestalten, Lebensgestaltung, Körperbewusstsein, Sprachen, Führungen
t 061 711 98 05 www.freizythuus.ch / kurse@freizythuus.ch

Elternbildung Reinach

Kurse zu Fragen aus dem Familien- und Erziehungsalltag
Babysitterkurse und Babysittervermittlung
t 077 444 48 14 www.elternbildung-reinach.ch

Bildungszentrum kvBL

Wirschaftskurse und -lehrgänge, Höhere Fachschule für Wirtschaft,
Sprachkurse, Informatik
t 058 310 15 00 www.bildungszentrumkvbl.ch / wb@bildungszentrumkvbl.ch

Volkshochschule beider Basel VHS BB

Natur, Gesellschaft, Kultur, Gestalten, Ausdruck, Gesundheit
t 061 269 86 66 www.vhsbb.ch / vhsbb@unibas.ch

Gemeinde Reinach

Mütter-Väter-Beratung, Elterntreff zu Entwicklung und Erziehung
t 061 711 88 93 telefonische Beratung: Mo, Di, Do 8.30–10 h www.reinach-bl.ch / info@reinach-bl.ch

Samariterverein Reinach

Nothilfe, Samariterkurse, BLS/AED, Notfälle bei Kleinkindern
t 061 411 03 08 / t 079 655 21 04 www.samariter-reinach.ch

Verein für familienergänzende Kinderbetreuung Reinach

Basiskurse für Tagesfamilien
t 061 711 22 77 febreinach@bluewin.ch

Sämtliche **Kursbroschüren** erhalten Sie im **Stadtbüro** der Gemeinde Reinach oder beim entsprechenden **Kursanbieter**.

WEITERBILDUNG

Gemeinde Reinach
Die Stadt vor der Stadt

Gemeinde-informationen

Einladung zur Einwohnergemeinde-Versammlung

auf

Mittwoch, 17. September 2014,
19.30 Uhr in der Aula «Hintere Matten»

Traktanden:

1. Genehmigung des Protokolls der Einwohnergemeinde-Versammlung vom 19. Juni 2014
2. Berufliche Vorsorge für das Personal der Einwohnergemeinde Ettingen
   Ziffer 1. Information über die Ausfinanzierung der Deckungslücke der Pensionskasse Baselland
   Ziffer 2. Information über die Wahl der Vorsorgeeinrichtung und des Leistungsplans sowie Vorausbeschlussfassung über die Arbeitgeberbeiträge für 2015 im Rahmen von ca. Fr. 520 000.–
   Ziffer 3. Genehmigung eines Kostenbeitrags zur Finanzierung des Besitzstandes infolge Wechsel vom Leistungs- zum Beitragsprimat von maximal ca. Fr. 240 000.–
3. Sondervorlage – Erneuerung der Entwässerungsleitung Möslibach / Eschbach
4. Diverses

Die Gemeindeversammlungsvorlagen können bei der Gemeindeverwaltung bezogen oder auf der Homepage www.ettingen.ch / Politik / Gemeindeversammlung eingesehen werden.

Der Gemeinderat

Providerwechsel der interGGA

Bitte beachten Sie die Mitteilung der interGGA zum Providerwechsel im Regio-Teil dieser Ausgabe des BiBo.
Bei Unklarheiten oder Fragen wenden Sie sich bitte an den Kundendienst der interGGA, Tel. 061 711 55 55, E-Mail: info@intergga-ag.ch, www.intergga-ag.ch.

Der Gemeinderat

Aufgebot zur obligatorischen Feuerwehr-Rekrutierung

Die Feuerwehr Ettingen sucht jedes Jahr neue Mitglieder als Ersatz für weggezogene oder altershalber ausgeschiedene Feuerwehrleute.
Gemäss § 5 Abs. 1 und 2 Feuerwehr-Reglement der Gemeinde Ettingen vom 10. Dezember 2013 sind alle Einwohnerinnen und Einwohner vom 20. bis 45. Altersjahr feuerwehrdienstpflichtig.
Gestützt auf § 6 Abs. 1 Feuerwehr-Reglement bietet der Gemeinderat Ettingen die Dienstpflichtigen wie folgt zur obligatorischen Rekrutierung auf:
Alle Einwohnerinnen und Einwohner des Jahrgangs 1995 sowie alle Neuzuzüger/innen der Jahrgänge 1994 bis 1975 (Zuzugsdatum zwischen 1. 9. 2013 und 31. 7. 2014)

Datum:
Nachname beginnt mit A–H:
Donnerstag, 25. September 2014
Nachname beginnt mit I–Z:
Dienstag, 30. September 2014
Zeit: 19.30 bis ca. 21 Uhr
Ort: Feuerwehrmagazin Ettingen, Brühlmattweg 5, 4107 Ettingen

Diesem Aufgebot ist Folge zu leisten (§ 6 Abs. 2 Feuerwehr-Reglement), weshalb das Erscheinen an der Rekrutierung für die oben erwähnten Personen obligatorisch ist. Sollten Sie verhindert sein, müssen Sie sich abmelden. Bei unentschuldigtem Fernbleiben kann der Gemeinderat gestützt auf § 16 Feuerwehr-Reglement eine Busse aussprechen.

Begründete Entschuldigungen richten Sie bis spätestens zehn Tage vor der Rekrutierung schriftlich an:

E-Mail: patrick.rueegg@ettingen.ch
Postalisch: Gemeinde Ettingen
Zentrale Dienste
Kirchgasse 13
4107 Ettingen

Eine telefonische Abmeldung ist nicht möglich.

Der Gemeinderat

Neophyten

eine Bedrohung für einheimische Pflanzen und Tiere

Eingeschleppte und eingewanderte Pflanzen verdrängen an verschiedenen Orten die einheimische Vegetation oder verursachen gesundheitliche Probleme und sollten deshalb rasch und gezielt bekämpft werden. Japanknöterich, Ambrosia, Kanadische Goldrute, Riesenbärenklau und Drüsiges Springkraut sind fünf sogenannte invasive Neophyten, die sich wuchernd ausbreiten.

Zur erfolgreichen Bekämpfung können auch die Grundeigentümer aktiv beitragen. Treten Neophyten auf privatem Grund auf, sollen sie ebenfalls möglichst rasch bekämpft werden. Wichtig dabei ist, bei bestimmten Pflanzen an die eigene Gesundheit zu denken. Riesenbärenklau verursacht bei Berührungen starke Verbrennungen der Haut, während Ambrosia bei vielen Menschen heftige Allergien verursacht.

Je nach Pflanze sieht die richtige Bekämpfung anders aus. So muss etwa der Japanknöterich ausgegraben werden. Es ist darauf zu achten, dass keine Äste oder Wurzelstückchen – und sind sie auch noch so klein – liegen bleiben. Sie schlagen Wurzeln und treiben wieder aus.

Auch der Riesenbärenklau muss ausgegraben werden. Bei Ambrosia, Goldrute und Springkraut genügt es, sie zu mähen, bevor sie Samen ausbilden. Allerdings muss immer wieder kontrolliert werden, ob sie nicht wieder ausschlagen oder im Folgejahr neu austreiben.

Wichtig ist auch die richtige Entsorgung. Neophyten dürfen weder liegen gelassen noch im eigenen Kompost, in Kompostierungsanlagen oder Feldrandkompostierungen entsorgt werden, da sie sonst zu einem neuen Ausbreitungsherd werden. Die Samen von Ambrosia sind bis zu 40 Jahre keimfähig, diejenigen vom Drüsigen Springkraut immerhin bis zu sechs Jahren.

Neophyten gehören in der Regel in den Kehricht und müssen verbrannt werden. Nur durch eine konsequente Bekämpfung der Pflanzen ausserhalb des Siedlungsgebietes, aber auch in privaten Gärten können diese Pflanzen eingedämmt werden. Wir sind auf Ihre Unterstützung angewiesen. Besten Dank für Ihre Mithilfe.

Ihre Natur- und Landschaftsschutzkommission NLK

Zivilstandsnachricht

Todesfall

8. September 2014: Kessler Hans, geb. 1944, von Sennwald SG, wohnhaft gewesen an der Therwilerstrasse 7 in Ettingen. Abdankung Freitag, 12. September 2014, 14 Uhr in der katholischen Kirche Ettingen, anschliessend Beisetzung auf dem Friedhof Ettingen.

Baugesuche

Baugesuch Nr. 1513/2014
Parzelle(n) Nr. 1529
Projekt:
Werkhof, Brühlstrasse, Ettingen
Gesuchstellerlin:
Graf und Zwahlen AG Gartenbau, Therwilerstrasse 28, 4103 Bottmingen
Projektverfasserlin:
Stettler Architekten GmbH, Bärenfelserstrasse 21, 4057 Basel
Auflage bis: 22.9.2014

Baugesuch Nr. 1533/2014
Parzelle(n) Nr. 4512 / 4511
Projekt:
Einfamilienhaus, Regentstrasse, Ettingen
Gesuchstellerlin:
Proinnova AG, Hauptstrasse 130, 4147 Aesch
Projektverfasserlin:
Proinnova AG, Hauptstrasse 130, 4147 Aesch
Auflage bis: 22.9.2014

Innerhalb der Auflagefrist können die Pläne während den Öffnungszeiten auf der Gemeindeverwaltung bei der Bauabteilung eingesehen werden.
Einsprachen sind innerhalb der Auflagefrist schriftlich an das Bauinspektorat Basel-Landschaft, Rheinstrasse 29, 4410 Liestal, zu richten. Sie sind innert zehn Tagen nach Ablauf der Auflagefrist zu begründen.

Abfallkalender

Hauskehricht und brennbares Klein-Sperrgut
in der Regel jeden Dienstag (siehe Abfallkalender)

Brennbares Grob-Sperrgut
Mittwoch, 17. September 2014
Alle Metallteile müssen entfernt sein!
Keine Elektrogeräte!
Markenmenge siehe Abfallkalender.

Grüngut-Abfuhr
Mittwoch, 24. September 2014

Papier/Karton
Mittwoch, 1. Oktober 2014
(in der Regel jeden 1. Mittwoch des Monats)

Metall-Abfuhr
Mittwoch, 15. Oktober 2014

Häckseldienst
Mittwoch, 12. November 2014

Die Gemeindehomepage
www.ettingen.ch

Veranstaltungskalender 2014

Datum	Anlass/Wer	Ort
12.–14. Sept.	Bikeweekend Blauen Biker Mountain-Bike-Club	Graubünden
14. September 11 Uhr	Gottesdienst mit Vorstellung der neuen KonfirmandInnen Reformierte Kirchgemeinde	Rekizet
17. September 19.30 Uhr	Gemeindeversammlung Einwohnergemeinde Ettingen	Aula, Schulanlage Hintere Matten
18. September 12 Uhr	Mittagstisch Ettige mitenand	Blumenrain
21. September 10 Uhr	Ökum. Gottesdienst zum eidg. Bettag Reformierte Kirchgemeinde	Beginn Rekizet/ Gang zur Kirche
21. September 10 Uhr	Eidg. Bettag: Ökum. Gottesdienst mit Beteiligung Kirchenchor Kirchenchor Ettingen	Beginn Rekizet/ Gang zur Kirche
21. September 19 Uhr	Taizé-Gottesdienst Reformierte Kirchgemeinde	Therwil Ref. Kirche
21. September	Club-Rennen Blauen Biker Mountain-Bike-Club	Ettingen
25. September 17.30 Uhr	ÖKIKO: Afrika-Musical Reformierte Kirchgemeinde	Therwil, Güggel
27. September 11.15–24 Uhr	Tanzania-Fest KARAMU Reformierte Kirchgemeinde	Therwil, Güggel
2. Oktober 12 Uhr	Mittagstisch Ettige mitenand	Blumenrain
16. Oktober 12 Uhr	Mittagstisch Ettige mitenand	Blumenrain
18. Oktober 19–03 Uhr	Oktoberfest Fussball-Club Ettingen	Turnhalle Hintere Matten

Die Verantwortung für die Richtigkeit der publizierten Daten liegt bei den Vereinen bzw. Veranstaltern.

Feuerwehr Ettingen

Mittwoch, 17. September
Pikettübung
19.30–22.00 Uhr

Mittwoch, 24. September
Of und Wm-Übung
19.30–22.00 Uhr

Donnerstag, 25. September
Rekrutierung
19.30 Uhr

Dienstag, 30. September
Rekrutierung
19.30 Uhr

Mittwoch, 1. Oktober
Leitungsausschuss Feuerwehr
19.30 Uhr

Mittwoch, 22. Oktober
Gruppenführerübung
19.30–22.00 Uhr

Parteien

SP Ettingen

Abstimmung vom 28. September 2014

Ob die Fusion mehr Vor- als Nachteile hat, ob man die Steuern senken kann und ob mehr Geld für einen sozial und wirtschaftlich attraktiven «Kanton Basel» zur Verfügung stehen wird, muss man unbedingt prüfen! Der «Kanton Basel» wird schon lange gelebt. Die beiden Halbkantone sind sehr stark miteinander verwoben. Was ist das Baselbiet ohne die kulturell und wirtschaftlich prosperierende Universitätsstadt Basel? Was wäre Basel ohne ein attraktives Baselbiet? Eine Prüfung der Fusion sind wir auch den kommenden Generationen schuldig. Welche Angst treibt die Gegner? Bei einer Prüfung kann man nur gewinnen, aber nichts verlieren. Stimmen Sie ein klares *JA* für eine Prüfung!
SKVA könnte nach dem Vorbild der SUVA «Schweizerische Krankenversicherungsanstalt» heissen. Im Bereich der Grundversorgung könnten maximal Synergien genutzt werden. Der Vielfalt von Patienten und Patientinnen könnte man mit den frei werdenden Mitteln viel besser gerecht werden. Stimmen Sie JA für eine öffentliche Krankenkasse.
Eine Senkung der MwSt-Abgaben für das Gastgewerbe würde zu grossen Steuerausfällen führen. Das bringt dem Gastgewerbe aber kaum neue Kunden und Kundinnen. Innovation und Qualität führen eher zum Erfolg! NEIN zur Initiative «Schluss mit der MwSt-Diskriminierung im Gastgewerbe».

Abstimmungsempfehlungen der SP Baselland:
Eidgenössische Abstimmungen
Volksinitiative «Für eine öffentliche Krankenkasse»: **JA**
Volksinitiative «Schluss mit der MwSt-Diskriminierung im Gastgewerbe»: **NEIN**
Kantonale Abstimmungen
Verfassungsänderungen und Änderung des Landratsgesetzes: **2 x JA**
Prüfung einer Kantonsfusion: **JA**
Änderung Gesetz Ergänzungsleistungen: **JA**

SP Ettingen, www.sp-ettingen.ch

EVP Ettingen

Parolen für die Abstimmung am 28. September

Die EVP Baselland hat an ihrer Parteiversammlung, welche sie *gemeinsam mit der EVP Basel-Stadt* durchgeführt hat, folgende Parolen beschlossen:

Eidgenössische Vorlagen:
Volksinitiative «Schluss mit der MwSt.-Diskriminierung des Gastgewerbes»: **NEIN**
Volksinitiative «Für eine öffentliche Krankenkasse»: **NEIN**

Kantonale Vorlagen:
Änderung der Kantonsverfassung BL: Gegenvorschlag zur formulierten Verfassungsinitiative «Für die Fusion der Kantone Basel-Stadt und Basel-Landschaft»: **JA**
Gesetzesänderung: Anpassung Ergänzungsleistungen zur AHV und IV: **JA**
Änderung der Kantonsverfassung: § 68 betreffend Konstituierung Landratspräsidium: **JA**
Teilrevision Landratsgesetz: Parlamentsreform sowie Regelung der Steuerung und Kontrolle der Beteiligung des Kantons: **JA**

www.evp-bl.ch, EVP Ettingen

redaktion@bibo.ch
www.bibo.ch

Gemeindeverwaltung:
Kirchgasse 13,
Telefon 061 726 89 89, Fax 061 726 89 88
Homepage: www.ettingen.ch

Öffnungszeiten:
Montag 9–11 Uhr und 14–18.30 Uhr
Dienstag 9–11 Uhr und 14–16 Uhr
Mittwoch 7.30–11 Uhr
Donnerstag 9–11 Uhr und 14–16 Uhr
Freitag 9–13.30 Uhr

Gemeindepräsident:
Kurt Züllig
Telefon 061 721 58 11
Sprechstunden: Donnerstag 15–18 Uhr nach Vereinbarung unter Telefon 061 726 89 89

Gemeindeverwalter:
Hans Rudolf Aeberhard
Telefon 061 726 89 80
In dringenden Fällen ausserhalb der Bürozeiten:
Telefon 079 269 66 78

Gemeindepolizei:
Jörg Linder, Tel. 061 726 89 74 und 079 796 29 34
Schalterstunden: Montag–Freitag 9–11 Uhr
bei Abwesenheit in dringenden Fällen:
Polizei Basel-Landschaft, Telefon 117

Soziale Dienste:
c/o Gemeindeverwaltung
Telefon 061 726 89 66

Werkhof:
Hauptstrasse 42a
Telefon 061 721 50 73 und 079 241 90 64

Brunnenmeister:
Peter Stöcklin, Tel. 079 645 95 10 (tagsüber) und 061 726 89 60 (Pikettdienst)

Förster:
Christoph Sütterlin
Telefon 061 731 11 16 und 079 426 11 23

GGA-Störungsdienst:
Telefon 061 926 77 99

Bürgergemeinde:
Verwaltung: Im Nebengraben 21
Telefon 061 723 19 90
Verwalterin: Claudia Thüring
Telefon Privat 061 721 91 40

Weitere Adressen finden Sie im Telefonbuch unter «Gemeinde» oder in den verschiedenen Rubriken unserer Homepage *www.ettingen.ch.*

Auf Schusters Rappen unterwegs nach Santiago de Compostela

«Das Wandern ist des Müllers Lust» und «Pilgern ist Frommenieren» – so lauten zwei alte Weisheiten. In unserem heutigen Beitrag geht es um einen, der als Pilger auf Wanderschaft ging, um einen also, der auszog, um die Welt zu sehen und dabei näher zu sich zu kommen.

Sein Name: Ernst Beeler. Sein Wohnort: Ettingen. Ernst Beeler, nach schwieriger Kindheit einst abgeschoben ins Internat und Lehrling mit 25 Franken netto Monatslohn, ist in der Folgezeit dank beharrlicher Arbeit und dank einer gehörigen Portion «Fighting Spirit» die berufliche Karriereleiter hochgeklettert. Schliesslich schaffte er den Sprung bis hinauf zum administrativen Leiter und Direktor von namhaften Firmen.

Im Umweltbereich war er tätig, und ist es auch heute noch. Er verdiente in den vergangenen Jahren gutes Geld, konnte sich praktisch jeden Luxus leisten. Ernst Beeler hat es also, wie man in solchen Fällen gemeinhin zu sagen pflegt, geschafft. Fast 30 Jahre lang jettete der rührige Firmenchef ruhelos durch die Weltgeschichte. Heute Basel, morgen Paris, übermorgen Abu Dhabi. Er befand sich dabei nach eigenen Angaben permanent im Stress. Pausenlos jagte er nach Höherem, auf der Suche nach dem neusten Hit, nach dem nächsten gewinnbringenden Erfolg.
Doch eines schönen Tages wurde er – wie er es formuliert – von der eigenen Impertinenz – sprich: von der eigenen Anmassung, Frechheit, Unverschämtheit und Respektlosigkeit eingeholt. Er begann sich zu hinterfragen: «Hat sich mein Leben gelohnt?», «War das wirklich schon alles?» Dann suchte er nach neuen Antworten auf diese bohrenden Fragen. Mit 60 Jahren liess er seine Geschäfte für eine Zeitlang Geschäfte sein. Er schnürte seine Wanderschuhe. Mutterseelenallein machte er sich auf, um die Welt neu zu erleben und gleichzeitig sein eigenes Inneres zu entdecken. Mit Frau und Kindern hatte er sich vorher abgesprochen. Er liess sie bewusst zurück. Die erste Reise führte ihn von Saint Jean Pied de Port in Frankreich nach Santiago de Compostela, auf den Spuren der Jakobspilger mit ihren berühmten Pilgerstäben und Jakobsmuscheln. Vier volle Wochen war er auf Schusters Rappen unterwegs. Im Pilgergewand, mit Pilgerstab und Rucksäcken marschierte er über Stock und Stein, legte täglich fast 30 Kilometer zurück. Er sah Beglückendes, Spannendes, auch Dramatisches, und kam dabei richtig auf die Welt.
Im Eigenverlag schrieb er daraufhin sein Erstlingswerk «Zwischen Impertinenz, Dekadenz und Demut … mein Jakobsweg». Was er dabei erlebt hat, an spannenden und lehrreichen Begegnungen mit Menschen aus allen Ländern, das ist nun fein säuberlich aufgeschrieben und reich illustriert zwischen zwei Buchdeckeln dokumentiert. «Dank meiner auf dem Jakobsweg gemachten Erfahrungen durfte ich die Demut neu kennenlernen. Ich schätze seither die einfachen Dinge des Lebens wieder, liebe wieder Menschen, unterstütze gutgemeinte Organisationen und habe wieder Freude am Lebenswerten gefunden», berichtet Ernst Beeler gegenüber dem Redaktor des Birsigtal-Boten.

Als zweiten publizistischen Streich hat der initiative Ettinger kürzlich ebenfalls im Eigenverlag das Buch «Mein 3 dimensionaler Pilgerweg von Basel nach Rom … mit grossen Strecken auf der Via Francigena» veröffentlicht. Sein 1100 Kilometer langer Weg führte diesmal über die Gotthardroute. Dabei ging es ihm darum, jede Wegstrecke dreimal zu erleben, einmal per Auto, einmal per Bahn und einmal zu Fuss. Natürlich durften auch dabei das Leiden eines Pilgers, die enormen Strapazen und die persönlichen Begegnungen unterwegs nicht zu kurz kommen. Weshalb er sich im Anschluss an das Beschreiten des Jakobswegs für den Weg nach Rom entschieden hatte, fasst er wie folgt zusammen: «Ich fühlte mich schon in der Vergangenheit oftmals als Römer. Ich bewunderte die römische Geschichte. Als in einem Dorf namens Flums (lateinisch: Fluminus) geborener und im katholischen Knabeninternat in Vilters erzogener Mensch wollte ich mein bisheriges Wissen über Rom und seine Geschichte weiter vertiefen. Mit diesem dreidimensionalen Weg ist mir dies auch gelungen. Für mich gibt es nach dieser weiteren Reise zwei wesentliche Erkenntnisse: Rom ist eine Reise wert, und es lohnt sich im Leben innezuhalten und dabei zu seinem eigenen Inneren vorzustossen.»
Für alle, die sich mit dem Pilgern befassen oder sogar selber einmal auf einen Pilgerweg gehen möchten, sind beide Bücher empfohlen.
Die Bücher von Ernst Beeler kann man entweder in der Buchhandlung Stöcklin in Ettingen oder beim Autor persönlich (Ernst Beeler, Grenzweg 38, 4107 Ettingen, E-Mail: bbeeler@gmx.ch) erwerben.

Lukas Müller

SeniorInnen

Seniorennachmittag

Der Seniorennachmittag findet am **Donnerstag, 18. September, ab 14 Uhr** im Pfarreiheim an der Kirchgasse statt. Herzlich willkommen.

Das SN-Team

Veranstaltung

Gartenfest im Mattenheim

Zu unserem Gartenfest am **Samstag, 13. September, 11–18 Uhr,** laden wir Sie herzlich ein.
Kulinarisch erwartet Sie eine Reise durch Griechenland. Für musikalische Unterhaltung ist «mit em Ruedi» gesorgt.
Auf Ihren Besuch freuen sich die Bewohnerinnen, Bewohner und die Mitarbeiterinnen und Mitarbeiter.

Herzliche Einladung
zum Gartenfest 2014
im Mattenheim

Samstag 13.September 2014
11.00-18.00 Uhr
Kulinarisch Reise durch Griechenland
Spielstand Im Höfli und im Wintergarten
Musik mit em Ruedi

Wir freuen uns auf Ihren Besuch
Die Bewohnerinnen, Bewohner und das Mitarbeiterteam

991737

Kursangebote

Bewegung und Theater für Kinder ab fünf Jahren

Hast du Freude an Bewegung und Musik? Bewegungstheater mit allem, was dazugehört: Tanz, Akrobatik, Artistik, Turnen, Rollenspiel, Rhythmusinstrumente.
Altersgerechter Unterricht. Hierbei werden Rhythmusgefühl, Körperwahrnehmung, Konzentration, Gruppenspiel gefördert.

Kurs: Freitag, 16 Uhr, Ettingen

Information: Telefon 061 721 03 34 oder theaterwerkstatt.wiggli@gmail.com

Sandra Wiggli

Dies und Das

Blutspendezentrum beider Basel

76 Menschen spendeten Blut

Diese beachtliche Anzahl Menschen aus Ettingen und Umgebung rettet damit Mitmenschen nach Unfällen oder Operationen das Leben. Ihnen und dem freiwilligen Helferteam des Blut-Spendevereins Ettingen gebührt grosser Dank.
Die Spitäler der Region sind täglich auf Blutspenden angewiesen.
Verpassen Sie nicht die nächste Spendemöglichkeit im nächsten Jahr in Ettingen, denn der Region fehlen rund 50 Prozent der benötigten Blutprodukte.
Weitere Informationen unter www.blutspende-basel.ch.

Anzeigen:
bibo@wochenblatt.ch

TAGESFAMILIEN ETTINGEN

wenn das Wetter stimmt …

Am Donnerstag, 28. August, war der Spielbus zu Besuch in Ettingen.
Das Wetter zeigte sich endlich wieder einmal von seiner schönen Seite. Viele Kinder haben das tolle Angebot genutzt und hatten ihren Spass. Dementsprechend war auch der Andrang am Buffet enorm und es haben sich über 70 Kinder von unseren Schminkfrauen verwandeln lassen.

Wir möchten uns bei den Helferinnen, Kuchenspenden und vor allem bei den Sponsoren Denner Express Ettingen und Daniel Pflugi Strassenreinigung Oberwil für ihre Unterstützung bedanken.

Tagesfamilie

Für die Dauer von zwei Monaten Oktober und November suchen wir eine Tagesfamilie, welche einem Jungen Jahrgang 2003 einen Betreuungsplatz bieten möchte.
Das Pensum ist Montag bis Freitag jeweils Mittagstisch sowie eventuell Donnerstagnachmittag, ein Teilpensum wäre auch möglich.
Als Tagesmutter/-vater leisten Sie eine verantwortungsvolle Arbeit und können mit Ihren eigenen Kindern von den Erfahrungen profitieren.
Weitere Informationen erhalten Sie von der Vermittlungsstelle Renat Müller, Tel. 061 721 92 02 oder per E-Mail info@tagesfamilien-ettingen.ch.

Tagesfamilien Ettingen

Richtlinien für private Veröffentlichungen unter dieser Rubrik

Private Veranstalter (keine Firmen!) können im Birsigtal-Bote unter der Rubrik «Dies und Das» unter folgenden Bedingungen zu Lasten der Gemeinde auf Veranstaltungen / Anlässe / Kurse hinweisen:

- die Veranstaltung / der Anlass / Kurs hat keinen (rein) kommerziellen Charakter und ist öffentlich
- die Veranstaltung / der Anlass / Kurs findet in Ettingen statt bzw. findet in Ettingen (Gemeindebann) ihren Anfang
- der Veranstalter verfügt über eine Adresse in Ettingen
- pro Veranstaltung / Anlass / Kurs nur eine Publikation (Wiederholungen gehen zu Lasten des Veranstalters)
- jährlich max. 6 Publikationen für 6 unterschiedliche Veranstaltungen / Anlässe / Kurse pro Veranstalter
- pro Publikation max. 500 Zeichen, ohne Leerzeichen (Mehrumfang geht zu Lasten des Veranstalters).

Weitere Artikel finden Sie auf den Seiten LEIMENTAL und KIRCHE

Für Ältere:
Fragen? Anliegen? Bedürfnisse?
Sie erreichen uns auch abends und am Wochenende
061 401 01 01
Fragen kostet nichts!
NAAL
Netzwerk Alters-Angebote Leimental

www.reinhardt.ch
Bücher im Internet

TV Therwil wird Regionalmeister

Die Faustballer des TV Therwil werden 2.-Liga-Regionalmeister der Feldmeisterschaft 2014 «Regio Basel». In der Abschlussrunde in Biel-Benken am vergangenen Samstag, 6. September, konnten die Therwiler ihren ersten Zwischenrang durch einen Sieg über Binningen/Gundeldingen verteidigen und haben sich gegen acht Mannschaften aus dem Ober- und Unterbaselbiet durchgesetzt. Auf dem 2. und 3. Rang folgen Basel NS und Läufelfingen.

Der Erfolgstrainer Martin «Lättli» Brodbeck freut sich mit seiner Mannschaft über den Sieg und sieht mit Spannung dem 27. September entgegen.
Dann spielen die Therwiler Faustballer in der «Aufstiegsrunde» mit fünf weiteren Mannschaften um den Aufstieg in die 1. Liga. Der Austragungsort ist noch nicht bekannt, wird aber noch rechtzeitig publiziert.

TV Therwil, Faustball

Basel Regio Challenge 2014

An den letzten drei Wochenenden fand in Oberwil und Ettingen die achte Ausgabe des Unihockeyvorsaisonturniers Basel Regio Challenge statt. Der Anlass wurde in den letzten Jahren stetig ausgebaut und ist inzwischen das grösste und entsprechend auch eines der wichtigsten Grossfeldvorbereitungsturniere der Schweiz mit in diesem Jahr 30 Teilnehmern aus der ganzen Schweiz und sogar dem Ausland!
Bei den Herren trat wieder das 3.-Liga-Team des Unihockey Basel Regio Stammvereins Squirrels Ettingen an. Nach einem Unentschieden im Auftaktspiel, einem Sieg und der Niederlage gegen den späteren Finalisten Obersiggenthal beendete die Mannschaft das Turnier auf dem 3. Platz ihrer Gruppe.
Bei den Damen nahmen die U21-Juniorinnen des Dachvereins teil. Gegen die U21-Juniorinnen aus Trimbach und dem 1. Ligisten Sarnen resultierten Siege. Am Schluss reichte es für den 3. Platz. Turniersiegerinnen wurden die Zurich Lioness.
Zum ersten Mal wurden an der Challenge die höchsten Schweizer Spielkategorien Junioren U16 A/B sowie U18 A/B ausgerichtet. Die Heimteams verpassten dabei jeweils den Final und mussten sich mit dem Spiel um Platz 3 begnügen.

Die U16 A gewann zwar ihr Gruppenspiel gegen Meisterschaftsgegner Luzern klar, unterlag aber dem späteren Finalisten Jona-Uznach (U16 B) ebenso deutlich. Im kleinen Final gegen Meisterschaftsgegner Aargau United reichte es dann knapp nicht zum Sieg.
Die U18 B konnte ihre Gruppenspiele als Sieger abschliessen. Im engen Halbfinal musste sich das Team dann dem Finalisten Luzern geschlagen geben. Das kleine Final gegen March-Höfe Altendorf wurde aber klar gewonnen und so der gute 3. Platz erreicht.
Am letzten Wochenende der Challenge verpassten beide U16 C-Teams des Gastgebers den Finaleinzug. Die U16 III schloss das Turnier auf Rang 6 ab. Die U16 II verlor den kleinen Final nur knapp gegen Uster III. Das Highlight des Events – aus Sicht des Veranstalters – fand dann am letzten Tag der Challenge statt: Die Junioren U21-B-Equipe von Trainer Bongaards und Peiponen gewann nicht nur ihre Gruppe, sondern auch das Turnier mit einem klaren Sieg gegen Bassersdorf-Nürensdorf.

Ferienkurse 2014
Badminton-/Multisport*-Wochen
Montag bis Freitag, jeweils 10–15 Uhr
inkl. Badminton-Kurs durch diplomierte Badminton-Trainer
inkl. Leihrackets und Shuttles
inkl. Mittagessen und Getränke

Winterferien:	W1	3.–7. März	5 Tage	CHF 285.–
Frühlingsferien:	F1	14.–18. April	5 Tage	CHF 285.–
	F2	21.–25. April	5 Tage	CHF 285.–
Sommerferien:	S1	7.–11. Juli	5 Tage	CHF 285.–
	S2	14.–18. Juli	5 Tage	CHF 285.–
	S3	21.–25. Juli	5 Tage	CHF 285.–
	S4	28. Juli – 1. August	5 Tage	Sportamt BL
	S6	11.–15. August	5 Tage	CHF 285.–
Herbstferien:	H1	6.–10. Oktober	5 Tage	CHF 285.–
	H2	13.–17. Oktober	5 Tage	CHF 285.–

* Badminton, Tischtennis, Unihockey, Basketball, Fussball, Sport-Spiele etc.

Teilnehmerzahl:
mindestens 6, maximal 24 Teilnehmer/innen

Alter:
6–13 Jahre (oder nach Absprache)

Anmeldung:
jeweils bis spätestens 7 Tage vor Kursbeginn

Badminton-Halle Oberwil: Courts · Kurse · Events · Shop · Bistro
Mühlemattstrasse 9 · 4104 Oberwil · T 061 401 57 27 · F 061 401 57 28 · info@badminton-halle.ch · www.badminton-halle.ch

Erfolgreiches Wochenende für den LCT

SM Nachwuchs U20/U23 Genf
Für das beste Resultat in Genf war Laurent Schenkel verantwortlich. Der U23 Athlet lief über 5000 Meter auf den vierten Rang und beendet eine durchzogene Saison mit einem guten Lauf im Genfer Bout-du-Monde. Xenia Schneider verpasste über die Bahnrunde den Finaleinzug nur ganz knapp, die langwierige Erkältung liess nicht mehr zu. Gianni Cassan übersprang die 1.80 Meter locker und scheiterte dann an der nächsten Höhe, was das Ende seiner ersten Schweizer Meisterschaften bedeutete.

SM Nachwuchs U16/U18 Thun
In Thun verpasste Martina Amrein den Halbfinaleinzug über 80 Meter um nicht weniger als ein Hundertstel. Ella Revitt hatte einen Misstritt kurz nach dem Start und musste 2000 Meter beissen, was ihr den 22. Endrang einbrachte. Dominik Süess lief über 100 Meter gute 11.66, schied aber dann im Halbfinal aus. Im Diskus – seiner Paradedisziplin – realisierte er den 12. Endrang. Jason Joseph pulverisierte seine 110 m Hürden PB um eine halbe Sekunde und schied dann aber im Final leider nach einem Fehlstart aus. Dominik Süess lief über 200 Meter eine gute Kurve und dann ... fehlte die Kraft.

Grosses Meeting für die Kleinen Basel
In Basel gewann Tabea Saner als erste LCTlerin im 2014 die Goldmedaille im Kugelstossen mit neuer PB, die U12W Girls der ersten Staffel liessen der Konkurrenz über sechsmal frei keine Chance – das Staffeltraining scheint zu wirken – und gewannen ebenfalls Gold. Florence Lagger wurde im Weitsprung wie auch über 60 Meter jeweils Dritte und Marina Zanoni übersprang im Hochsprung 1.28 Meter und wurde Dritte. Zusätzlich gab es noch viele, viele vierte Plätze, Finalqualifikation und vor allem wertvolle Punkte für die LCT Kids Trophy.

Florence Lagger (links) und Marina Zanoni (rechts) am grossen Meeting für die Kleinen.
Foto: zVg

Schachsport-Generationen-Turnier

Im Rahmen der «Usestuehle» 2014 in Arlese fand am Sonntag, 7. September, das grösste Schachsport-Generationen-Turnier der Region Basel mit 28 Teilnehmern statt.
Der Kinderschachclub Arlesheim sowie der SC Therwil präsentierten den Schachsport am Samstag und am Sonntag der Regionalen und der Dorfbevölkerung.
Das Turnier gewinnen konnte das favorisierte Aescher Team «Lo Prestis» vor den beiden Aargauer Teams «Nicht lange Fackeln» und dem Team «Schlauer Bauer».
Knapp das Podest verpasst haben das Team «Spartakus» (Therwil/Arlesheim) und das Team «Nero» (Oberdorf/Arlesheim). Ein grosses Gartenschach sowie vier Terrassenschachs wurden vom Schach-OK gratis der Bevölkerung zur Unterhaltung zur Verfügung gestellt. Zudem haben mehrere Trainer an Turnierbrettern den Kindern und Erwachsenen das Spiel erklärt und fachliche Tipps gegeben.
Wir danken herzlich folgenden Sponsoren: Metzgerei Jenzer (Arlesheim), Konfiserie Brändli, Konfiserie Buchmann, Druckerei Bloch, Blumenwunderland, Computare, Gemeinde Arlesheim, Schweizer Schachbund (SSB) und Nordwestschweizerschachverband (NSV), ohne diese wäre es nicht möglich gewesen, den Anlass so durchzuführen.

Sportagenda

Fussball

FC Therwil
Freitag, 12. September
20.00 Uhr: Sen. 30+ Prom., Känelboden
FC Therwil – FC Ettingen

Samstag, 13. September
12.00 Uhr: Junioren Ea, Mühleboden
FC Therwil a – FC Breitenbach a
12.00 Uhr: Junioren Db, Känelmatt 2
FC Therwil b – FC Breitenbach b
14.00 Uhr: Junioren C CCJL, Känelboden
FC Therwil a – FC Black Stars
16.00 Uhr: Sen. 40+ Prom., Känelboden
FC Therwil a – FC Aesch
18.00 Uhr: 3. Liga, Känelboden
FC Therwil – FC Laufen

Sonntag, 13. September
10.00 Uhr: Junioren Dc, Kunstrasen
FC Therwil c – FC Laufen b
12.00 Uhr: Frauen 1. Liga, Känelboden
FFC Therwil – FC Courgevaux 1
12.00 Uhr: Juniorinnen B, Kunstrasen
FFC Therwil – SV Muttenz
14.30 Uhr: Frauen 3. Liga, Känelboden
FFC Therwil – BSC Old Boys

FC Ettingen (Hintere Matten)
Donnerstag, 11. September
20.00 Uhr: 5. Liga
FC Ettingen – FC Aesch

Freitag, 12. September
19.45 Uhr: Senioren 40+
FC Ettingen – FC Zwingen

Samstag, 13. September
10.15 Uhr: Junioren Da
FC Ettingen – FC Röschenz
17.30 Uhr: 4. Liga
FC Ettingen – FC Reinach
20.00 Uhr: 5. Liga
FC Ettingen – FC Therwil

Montag, 15. September
20.00 Uhr: Senioren 50+
FC Ettingen – FC Reinach

Mittwoch, 17. September
19.45 Uhr: Senioren 40+
FC Ettingen – FC Therwil

FC Oberwil (Eisweiher)
Samstag, 13. September
10.00 Uhr: Junioren E
FC Oberwil b – FC Münchenstein
FC Oberwil c – FC Therwil b
13.30 Uhr: Junioren C
FC Oberwil b – FC Telegraph BS
14.00 Uhr: Junioren D
FC Oberwil a – FC Black Stars b
18.00 Uhr: 2. Liga
FC Oberwil – FC Rheinfelden

Sonntag, 14. September
11.00 Uhr: 5. Liga
FC Oberwil – FC Riederwald

Jugend-Schweizer-Meisterschaften Freistil

Gabriel Eckl und Philippe Geyer nahmen an den Jugend-Schweizer-Meisterschaften Freistil im luzernischen Zell teil. Beide kämpften in der Gewichtsklasse 59 kg und hatten 12 Konkurrenten. Gabriel Eckl startete stark in seinem ersten Kampf und war dem Sieg nach einem wunderschönen Kopfgriff sehr nahe.
Doch dann gelang es seinem Gegner, das Blatt zu wenden und Gabriel Eckl verlor diesen Kampf. Im zweiten Kampf zog er dann nochmals den Kürzeren und schied aus. Ebenfalls eine Startniederlage musste Philippe Geyer hinnehmen. Doch dann drehte Philippe Geyer im zweiten und dritten Kampf auf und er bezwang seine Gegner souverän. Im vierten Kampf konnte Philippe den Kampf lange offen gestalten, doch dann gab er unnötige Punkte ab und verlor durch technische Überlegenheit. Als Siebter hat Philippe Geyer sein Minimalziel von einem Diplom knapp verpasst, darf aber stolz auf seine Leistung sein.

Stefan Dobler, Ringer-Club Therwil

Bücher Top 10
Belletristik

1. **Bernhard Schlink**
   Die Frau auf der Treppe
   Roman | Diogenes Verlag
2. **Charles Lewinsky**
   Kastelau
   Roman | Nagel & Kimche Verlag
3. **Jean-Luc Bannalec**
   Bretonisches Gold. Kommissar Dupins 3. Fall
   Krimi | Kiepenheuer & Witsch Verlag
4. **Sun-Mi Hwang**
   Das Huhn, das vom Fliegen träumte
   Roman | Kein & Aber Verlag
5. **Alfred Bodenheimer**
   Kains Opfer
   Roman | Nagel & Kimche Verlag
6. **Wolf Haas**
   Brennernova
   Krimi | Hoffmann & Campe Verlag
7. **Daniel Glattauer**
   Geschenkt
   Roman | Deuticke Verlag
8. **Judith Hermann**
   Aller Liebe Anfang
   Roman | S. Fischer Verlag
9. **Simone Lappert**
   Wurfschatten
   Roman | Metrolit Verlag
10. **Robert Seethaler**
    Ein ganzes Leben
    Roman | Hanser Verlag

Bücher Top 10
Sachbuch

1. **Giulia Enders**
   Darm mit Charme
   Gesundheit | Ullstein Verlag
2. **Wolfgang Koydl**
   Die Besserkönner
   Politik | Orell Füssli Verlag
3. **Rudolf H. Strahm**
   Die Akademisierungsfalle. Warum nicht alle an die Uni müssen
   Wirtschaft | Hep Verlag
4. **Robert Labhardt**
   Krieg und Krise. Basel 1914–1918
   Geschichte | Christoph Merian Verlag
5. **Adam Le Bor**
   Der Turm zu Basel. BIZ – Die Bank der Banken und ihre dunkle Geschichte
   Wirtschaft | Rotpunktverlag
6. **Martin Möhle**
   Das Rathaus in Basel
   Geschichte | Gesellschaft für Schweizerische Kunstgeschichte
7. **Dominique Oppler**
   Ausflug in die Vergangenheit
   Archäologie | Librum Publishers
8. **Anthony Beevor**
   Der Zweite Weltkrieg
   Geschichte | Bertelsmann Verlag

9. **Joelle Kuntz**
   Die Schweiz – oder die Kunst der Abhängigkeit. Zwischenruf
   Politik | NZZ Libro Verlag
10. **Thomas Hampson, Hans-Jürgen Linke**
    Thomas Hampson – Liebst du um Schönheit
    Biografie | Henschel Verlag

Bücher | Musik | Tickets
Aeschenvorstadt 2 | 4010 Basel
T 061 206 99 99 | F 061 206 99 90
www.biderundtanner.ch
Bider&Tanner
Ihr Kulturhaus in Basel

Die Binninger Hauptstrasse einmal anders …

Wenn die IG Hauptstrasse Binningen, zusammen mit KMU Bi-Bo (Binningen-Bottmingen) zum Hinausstuhlen einlädt, dann bekommt die Hauptstrasse ein ganz anderes Flair. Am letzten Samstag wähnte man sich im Süden … es fehlte «nur» der Meeresblick. Die meisten Geschäfte entlang der Hauptverkehrsstrasse präsentierten sich der breiten Öffentlichkeit – und diese Gelegenheit wurde rege genutzt, um sich ein besseres Bild vom breiten Angebot der lokalen KMUs zu machen. Denn wie BiBo stets betont: Man kann im eigenen «Dorf» (oder, wie im Falle von Binningen, Stadt) alle Besorgungen in Form von Dienstleistungen und Produkten tätigen. *(kü)*

Heuer wurde die «Uusestuehlete» in Binningen von schönem Wetter begleitet. Foto: Küng

Usestuehle und Dorffest

Foto: Küng

Das «Wochenblatt» war ein superber Gastgeber anlässlich der «Usestuehlete» in Arlesheim.

Am letzten Wochenende lud der Arlesheimer Gewerbe- und Industrieverein (AGIV) zum «Usestuehle» ein. Und guten Gewissens darf man sagen, dass dieser Anlass – bei idealem (Sommer-)Wetter – zu einer Art Dorffest verkam.

Mit von der Partie war auch das «Wochenblatt für das Birseck und Dorneck», das unser Schwesterblatt ist. Die Insertationsabteilung mit den Herren Markus Würsch und Edgar Herrmann sowie Redaktionsleiter Thomas Kramer (der übrigens im BiBo-Land wohnt) an der Spitze luden am Sonntagmorgen zum Brunch ein. Und die Plätze auf dem Postplatz waren proppenvoll. Denn das «Wochenblatt» offerierte den langjährigen Kunden einen Brunch, der schlicht Weltklasse war. Wir entdeckten auch einige Leute aus dem Birsig- und Leimental – tags zuvor hatte Binnigen zur «Uusestuehlete an der Hauptstrasse» (Bericht oben) eingeladen. Auch dieser Anlass war, namentlich das abendliche Konzert von Anna Rossinelli, ein voller Erfolg.

In einer wirtschaftlich «turbulenten», sicher aber volatilen Zeit ist es wichtig, dass Partnerschaften (KMUs, Insertationsplattformen, Kund- und Leserschaft) eine Symbiose bilden. Denn nur zusammen wird es gelingen, die Herausforderungen zu meistern.

Der nächste Gewerbeanlass findet bekanntlich übermorgen in Therwil statt, wenn die 99er zur NetzTherwil (siehe Frontartikel) einladen. Wir sind sicher, dass viele «Wochenblatt»-Leser aus dem Birstal den Weg hinüber ins Birsig- und Leimental finden werden.

Georges Küng

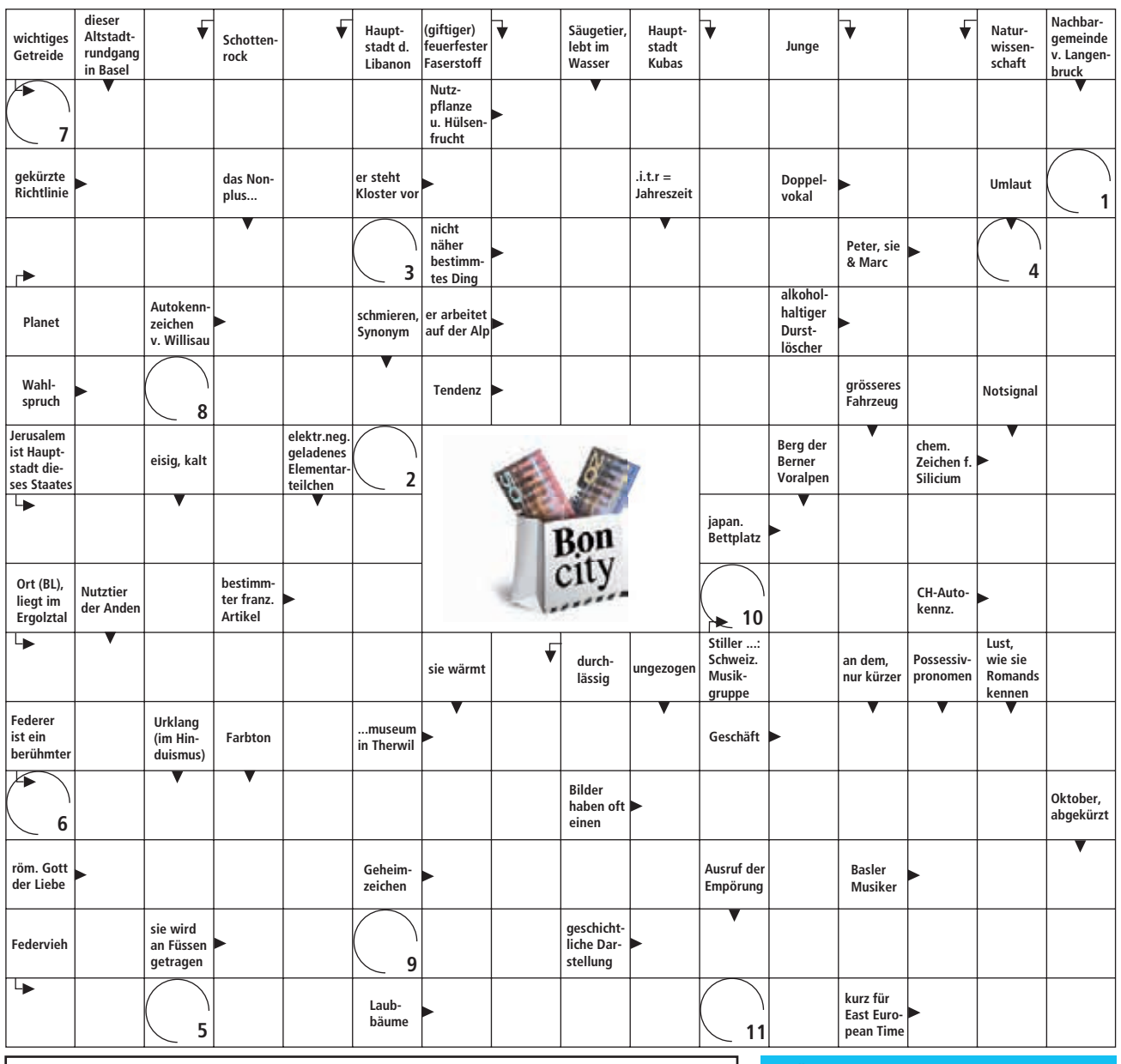

Senden Sie bitte Ihr Lösungswort auf einer Postkarte, per Fax oder E-Mail bis **Montag, 15. September,** an: Cratander Verlag, «Kreuzworträtsel», Postfach 393, 4012 Basel, Fax 061 264 64 33, E-Mail: redaktion@bibo.ch

Unter den Einsendungen wird ein Pro Innerstadt Bon über Fr. 50.– ausgelost.

Wir wünschen Ihnen beim Rätseln viel Vergnügen. Der Rechtsweg ist ausgeschlossen.

Die Glücksfee hat entschieden, der Preis geht an:

Peter Gschwind, Neubergweg 11, 4106 Therwil

Lösungswort Nr. 37/2014

1	2	3	4	5	6	7	8	9	10	11

Lösung Nr. 36/2014: ERNTEERTRAG

	B		C		S			S		S	L	
A	P	A	C	H	E		B	O	E	T	Z	B	E	R	G
	I	C		E		W	R	L		R		B	S		O
S	C	H	A	F	E		I	D	E	E	N		B	A	R
	C		S	I			N	I	K	E		B	O	N	N
	O	M	I	N	A		Z	E	L	T	E		S		E
	L		E		R					S		A		W	R
C	O	G	N	A	C						F	L	I	E	G
		E		L	H					E	A	T		G	R
G	E	R	S	T	E		L				U				A
	R			S		K	I	S	S		T	W	I	S	T
P	R	A	T	T	E	L	N		T	R	E	N	D	Y	
	A	U	R	A		A	E	R	A		U		I	N	T
	T		I	D	U	N	A		U	N	I	S	O	N	O
H	A	U	P	T		G	L	O	B	A	L		T	E	N

argentOro GmbH
In den Gartenhofen 1 • 4153 Reinach • Ruedi Schneider
Münchensteinerweg 7a • 4153 Reinach • www.argentoro.ch

Wir sind während zwei Wochen speziell für Sie da!
Erfahrung seit über 10 Jahren!

GOLD- und SILBERANKAUF

NEU **im Einkaufszentrum Mühlematt Shopping**
Mühlemattstrasse 13, **4104 Oberwil BL**
Mo – Fr 10.00 – 18.30 Uhr
Sa 10.00 – 16.00 Uhr

Montag, 15. – Samstag, 20. und Montag, 22. – Samstag, 27. September 2014

Wir kaufen jede Art von Gegenständen aus Gold und Silber (auch gebraucht)

- Altgold
- Bruchgold
- Goldschmuck
- Zahngold
- Markenschmuck
- Marken- und Taschenuhren
- Gold- und Silberbarren
- Dringend gesucht Goldmünzen
- Silbermünzen
- Silberbestecke
- Tafelsilber

Wir freuen uns auch auf kleine Mengen.
Jedes Gramm zählt!
Preise nach aktuellem Tageskurs!
Kostenlose Expertisen
Sofort Bargeld – Auszahlung in bar!

Infos und Beratung durch Herrn Hofmann, Telefon 079 959 77 82. Wir freuen uns auf Ihren Besuch!
Sie können unseren Gold- und Silberankauf nicht besuchen? Kein Problem.
Vereinbaren Sie telefonisch Ihren persönlichen Termin mit uns (privat und diskret)

988644

Sensationelle Aktionen!

Grosse Küchenausstellung

Planung, Lieferung und Montage durch den eigenen Kundenservice.

Reparaturen aller Fabrikate.

700m² Ausstellfläche

Das Kompetenzcenter für Haushaltsapparate und Küchen!

Öffnungszeiten:
Montag bis Freitag
9 – 12 / 13 – 18.15 Uhr
Samstag 9 – 12 Uhr

Filiale: Breitenbach
Central 3
Tel. 061 783 72 72
Montag geschlossen

auch auf ganze Einbauküchen
MIELE Tiefkühlschrank FN12421 S-1
No frost, 188 Liter, **nur Fr. 980.00** inkl. Lieferung
Miele, V-ZUG, Electrolux, Bauknecht, BOSCH, Samsung
Waschautomaten, Wärmepumpentrockner, Geschirrspüler, Einbaugeräte

Die mit de roote Auto

U. Baumann AG
Haushaltsapparate + Küchen-Paradies
Mühlemattstrasse 25/28 • 4104 Oberwil • Tel. 061 405 11 66 • www.baumannoberwil.ch

954725

APOTHEKE OBERWIL
Hauptstrasse 15, 4104 Oberwil

987081

Entdecken Sie die faszinierende Welt der biochemischen
Mineralstoffe nach Dr. Schüssler
und lassen Sie sich von uns beraten.
Freitag und Samstag,
19. und 20. September 2014

10% Rabatt
auf Ihren
Dr.-Schüssler-Einkauf
und dazu ein schönes
Geschenk
(solange Vorrat)

Wir freuen uns auf Ihren Besuch!
Dr. Richard Söll und das Team der Apotheke Oberwil

AK AutoExport
Entsorgen Sie Ihr Auto bei uns!
Barzahlung bis zu CHF 700.--
AUTO- Ankauf - Entsorgung
Export - Transport
061 823 99 90 K31-956937

CHEZ GEORGES
Restaurant / Dancing
Mini-Golf
Gartenwirtschaft

Grellingen
Telefon 061 741 17 00

Wildsaison

2014/2015
Laufend Wildspezialitäten
aus Eigenjagden

Jeden Freitagabend
(ausgenommen bei Grossanlässen)

Wild-Schlemmerbuffet
à discrétion Fr. 45.– pro Person

Gepflegte A-la-carte-Spezialitäten
reichhaltige Tagesmenüs

Für Familien-, Firmen- und Vereinsanlässe sind geeignete
Räumlichkeiten vorhanden.

Es freuen sich auf Ihren Besuch,
die Wirtin Doris Schindelholz, das
Chez-Georges-Team und der Inhaber.

metobal GmbH
seit 1998
Ankauf
von
Altgold
Schmuck/ Zahngold/Silber/ Besteck/Uhren/ Münzen
in jeder Form und Menge, Zustand unwichtig.
Laden geöffnet:
Mo–Fr, 15.30–18.30 h
Sa 9.00–12.00 h
Ausweis mitnehmen!
Tel. 061 463 18 60
Metobal GmbH
Prattelerstr. 25,
4132 Muttenz
Inhaber der Eidg. Schmelzbew. (125) für Edelmetalle.

bekam®
15 Jahre Erfahrung
bekam ag
im Birs-Center
4242 Laufen

Mo.	geschlossen
Di.–Fr.	9–12 / 14–18 Uhr
Sa.	9–13 Uhr

Tel. 061 761 44 77
www.bekam.ch

FACHGESCHÄFT FÜR ELEKTRO-HAUSHALTGERÄTE UND SANITÄRINSTALLATIONEN

Grosser Sonderverkauf
V-ZUG bis **45%** **Siemens** bis **50%**
Bosch bis **55%** **Electrolux** bis **45%**
Bauknecht bis **50%** **Miele** auf Anfrage

Grosse Ausstellung
Beratung, Verkauf, Lieferung, Montage, Entsorgung, Reparaturen
FREISTEHENDE- SOWIE EINBAUGERÄTE SCHWEIZER UND EURONORM.

TURMIX JURA BOSCH ELECTROLUX V-ZUG
SIEMENS SCHULTHESS AEG ROTEL BRAUN
SAECO MIELE BAUKNECHT

Bei uns finden Sie alles für Ihr Stadt- oder Tourenvelo

991582

www.veloschrade.ch
beim Kreisel in Therwil
VeloSchrade
what else

TENNIS IM WINTER?
Tennis Club Pratteln

Der Tennisclub Pratteln vermietet seine Plätze im Abo oder als Einzelstunde zu günstigen Preisen. Weitere Informationen sowie den aktuellen Belegungsplan finden Sie auf www.tcpratteln.ch.

Bei Interesse oder Fragen melden Sie sich unter 079 311 58 86 oder hallenvermietung@tcpratteln.ch.

K31_993150

Wer Werbung betreibt, der hat Erfolg!

Kaufe 926764
Kleinigkeiten für den Flohmarkt.
Porzellan, Bilder, Antikes, Nippsachen, Musikinstrumente, Fotoapparate, Modeschmuck, Uhren u.a.
Tel. 061 701 86 41

CURAdomizil – IN GUTEN HÄNDEN

Vertrauensvolle und professionelle Unterstützung für ein unabhängiges und selbstbestimmtes Leben zu Hause bieten wir Senioren und Menschen mit Unterstützungsbedarf in Basel-Stadt, Baselland, Solothurn und im unteren Fricktal.

Liebe/r **Pflegehelfer/in SRK** und **Wiedereinsteiger/in,** suchen Sie eine Anstellung im Stundenlohn?

Dann freuen wir uns auf Ihren Anruf.

Telefon 061 465 74 00

www.curadomizil.ch
info@curadomizil.ch
Fichtenhagstrasse 2
4132 Muttenz

K31_992465

Die Chance auf einen zeitgemässen Staat
ein Basel

Marc Joset, Landrat, Binningen

Kantonsfusion prüfen: Ja

993342

HENZ ALLROUNDER
MARC HENZ
HUGGERWALD 510
CH-4245 KLEINLÜTZEL
henzallrounder@bluewin.ch
24-STD. 079.942.60.77

HAUSTECHNIK UND HAUSWARTUNG
MONTAGE-ARBEITEN UND REPARATUR
GARTENBAU, UNTERHALT UND PFLEGE
UMGEBUNGSARBEITEN & UMBAUTEN
RÄUMUNG, ENTSORGUNG, ABBRUCH

Brauchen Sie einen sauberen
MALER
der da ist, wenn man ihn braucht?
Verlangen Sie unverbindlich eine Offerte:
S. Guyon, Natel 079 752 66 15

NETZTHERWIL
Samstag, 13. September 2014
ab 10 Uhr | Mehrzweckhalle Therwil

Ihr **Sandro-Sport Team** lädt Sie ein! Besuchen Sie uns am NetzTherwil 2014.

Gratis!!!

989235

Drucken Sie sich Ihr eigenes
FC Basel Cap bei uns am Stand

Arbeitsbekleidungen jeglicher ART

WORK ZONE BY ENGEL
ENGEL
PORTWEST

Sandro-Sport
Mühlemattstrasse 9
4104 Oberwil BL
Tel. 061 401 54 27
info@sandro-sport.ch
www.sandro-sport.ch

Klavierspielen macht schlau und geistig fit
Es ist NIE zu spät, damit zu beginnen.
Diplom. und erfahrene Klavierpädagogin: Telefon 078 807 14 43

993428

MERSCHNIGG TEPPICH & BODENBELÄGE
Alles für den Wohnbereich

933304

Verkauf und Verlegung von
Teppiche und Parkettböden
Vorhänge und Gardinen
nach Mass.

Öffnungszeiten:

Mo	Geschlossen
Di-Fr	09.00 -12.00 Uhr
	14.00 -17.00 Uhr
Sa	09.00 -12.00 Uhr

Oberwilerstrasse 23, 4102 Binningen
T 061 421 44 47, F 061 421 44 47
info@merschnigg-bodenbelaege.ch
www.merschnigg-bodenbelaege.ch

00274

Inserate sind GOLDwert

936101

STOREN FUST AG
www.storenfust.ch 061 716 98 98
Grosse Ausstellung

Reparaturservice
Seewenweg 3, Kägen, 4153 Reinach

Nachhilfe am Bahnhof

Schwierigkeiten beim Lernen in der Schule?
Probleme mit den Hausaufgaben?

Erfahrene und motivierende Lehrer helfen Ihnen gerne.

www.nachhilfe-am-bahnhof.ch
Güterstrasse 140, 4053 Basel
Tel. 076 535 54 24

991603

Wir empfehlen uns für
Zahnprothesen
Reparaturen/Reinigungen/Anpassungen
Zahntechnisches Labor M. Gschwind
Talstrasse 22, 4112 Flüh
Telefon 061 731 28 14